

2021

Versão 1

Plano de Contingência para a retomada de atividades presenciais na Prefeitura da UnB

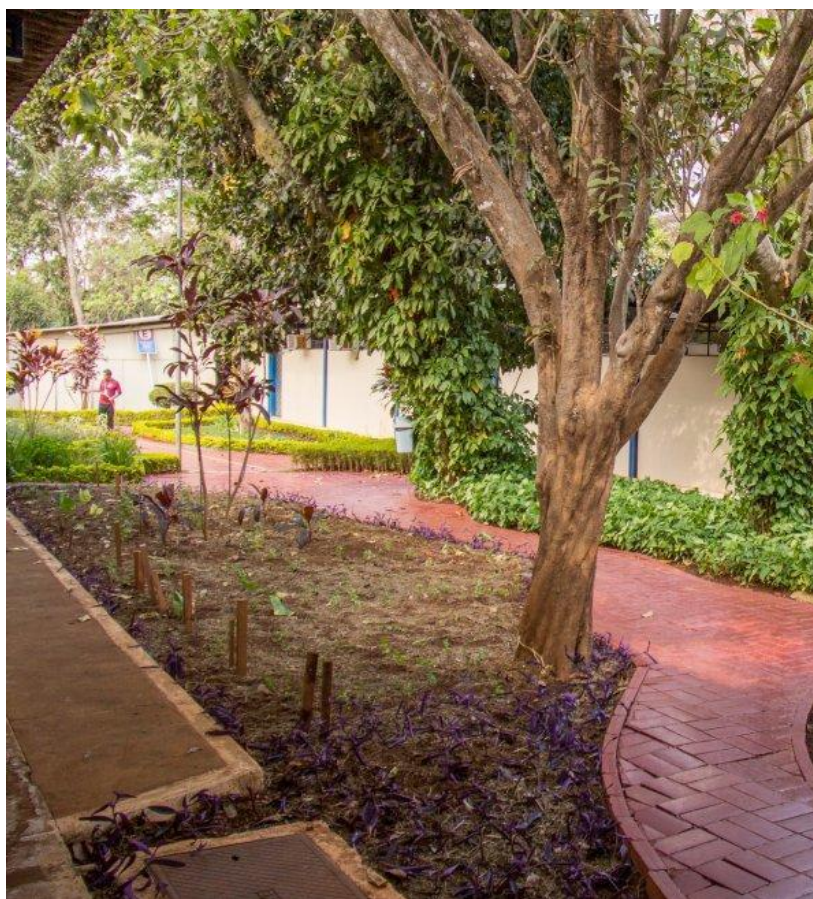

Universidade de Brasília - UnB
Prefeitura da UnB (PRC)

Plano de Contingência para a retomada de atividades presenciais na Prefeitura da UnB

Sumário

| | |
|---|----|
| 1 INTRODUÇÃO | 3 |
| 2 APRESENTAÇÃO DA UNIDADE | 3 |
| 3 CONCEITOS | 3 |
| 4 ESPAÇOS A SEREM UTILIZADOS | 4 |
| 5 ESPAÇOS QUE NÃO SERÃO UTILIZADOS | 39 |
| 6 RESPONSÁVEIS PELO CUMPRIMENTO DAS MEDIDAS DE SEGURANÇA | 41 |
| 7 PROTOCOLO DE ESCALA DE SERVIDORES | 42 |
| 8 PROTOCOLO DE AÇÃO PARA O CASO DE SUSPEITA DE CONTAMINAÇÃO | 42 |
| 9 DISPOSIÇÕES FINAIS | 43 |
| REFERÊNCIAS BIBLIOGRÁFICAS | 43 |

1 INTRODUÇÃO

Em atendimento a Circular nº 0012/2021/REITORIA, a Prefeitura da UnB compôs grupo de trabalho para elaborar o Plano de contingência para retomada das atividades desta PRC. Este grupo de trabalho foi composto pelos servidores Roger Werkhauser Escalante e Wilson Ramos Samarcos Neto.

Dessa forma, este plano tem por objetivo orientar e definir medidas de prevenção para mitigar os riscos associados à pandemia da COVID-19 no âmbito da Prefeitura da UnB (PRC), de forma a possibilitar o adequado retorno gradual às atividades presenciais, conforme etapas previstas no Plano Geral de Retomada das Atividades da UnB.

Cabe ressaltar que não há data prevista para o retorno presencial tendo em vista que será conduzido pela Administração Superior da Universidade e deliberado em colegiado. Diante disso, este plano é dinâmico, e será revisado mensalmente conforme as orientações dos normativos institucionais relacionados ao retorno gradual das atividades.

2 APRESENTAÇÃO DA UNIDADE

A Prefeitura da UnB (PRC) é um órgão auxiliar da Reitoria e foi instituída com o objetivo de manter os serviços de infraestrutura da UnB, coordenando os serviços de: manutenção predial, manutenção de instalações e equipamentos, transporte, segurança, conservação, limpeza, mudança, jardinagem e comunicação visual.

Atualmente a Prefeitura da UnB é composta por 4 (quatro) Diretorias:

- Diretoria de Administração (DIRAD)
- Diretoria de Manutenção Predial (DIMAP)
- Diretoria de Manutenção de Equipamentos e Transportes (DIMEQ)
- Diretoria de Segurança (DISEG)

3 CONCEITOS

Para fins deste Plano, consideram-se os seguintes conceitos abaixo:

- ✓ **Coronavírus:** família de vírus que causam infecções respiratórias. O novo agente do coronavírus foi descoberto em 31/12/19 após casos registrados na China. Provoca a doença chamada de coronavírus (COVID-19). (Ministério da Saúde, 2020).

- ✓ COVID-19: doença causada pelo coronavírus SARS-CoV-2, que apresenta um quadro clínico que varia de infecções assintomáticas a quadros respiratórios graves. De acordo com a Organização Mundial de Saúde (OMS), a maioria dos pacientes com COVID-19 (cerca de 80%) podem ser assintomáticos e cerca de 20% dos casos podem requerer atendimento hospitalar por apresentarem dificuldade respiratória e desses casos aproximadamente 5% podem necessitar de suporte para o tratamento de insuficiência respiratória. (Ministério da Saúde, 2020).
- ✓ Risco: possibilidade de evento que afeta negativamente a realização dos objetivos finalísticos da Universidade de Brasília - UnB ou de seus processos.
- ✓ Sintomas mais comuns da COVID-19: tosse; febre; coriza; dor de garganta; e dificuldade para respirar. (Ministério da Saúde, 2020).
- ✓ Transmissão da COVID-19: acontece de uma pessoa doente para outra ou por contato próximo por meio de toque do aperto de mão; gotículas de saliva; espirro; tosse; catarro; objetos ou superfícies contaminadas, como celulares, mesas, maçanetas, brinquedos, teclados de computador etc. (Ministério da Saúde, 2020).

4 ESPAÇOS A SEREM UTILIZADOS

A Prefeitura da UnB (PRC) está sediada no campus Darcy Ribeiro, no setor norte, perto da Colina da UnB. Nesta sede trabalham as equipes da Diretoria de Administração e Logística (DIRAD), da Diretoria de Manutenção Predial (DIMAP) e membros de algumas empresas terceirizadas.



A Diretoria de Manutenção de Equipamentos e Transportes (DIMEQ) exerce suas funções em um prédio localizado no setor sul, próximo a Secretaria de Tecnologia da Informação (STI).



A Diretoria de Segurança (DISEG) tem sua sede no prédio conhecido como OCA II, próximo ao Multiuso I, em frente à Faculdade de Educação (FE).



Para cumprimento deste plano, todos os espaços abaixo descritos serão utilizados pela equipe de servidores lotados na Prefeitura da UnB, com as seguintes observações:

1. Gabinete do Prefeito

- **Sala do Prefeito**

- Número máximo de usuários simultâneos para o espaço: 2 pessoas.
- Identificação de pontos de controle para disponibilização de dispensadores de álcool em gel ou outro tipo de desinfecção: Dispenser de parede e totem na entrada do prédio.
- Sinalização no piso em locais de formação de fila: Não há necessidade.

- Sinalização no piso com indicação de fluxo de movimentação: Não há necessidade.
- Divulgação de informações: Mural na entrada do prédio.



- **Recepção**

- Número máximo de usuários simultâneos para o espaço: 2 pessoas.
- Identificação de pontos de controle para disponibilização de dispensadores de álcool em gel ou outro tipo de desinfecção: Dispenser de parede.
- Sinalização no piso em locais de formação de fila: Não há necessidade.
- Sinalização no piso com indicação de fluxo de movimentação: Não há necessidade.
- Divulgação de informações: Mural na entrada do prédio.

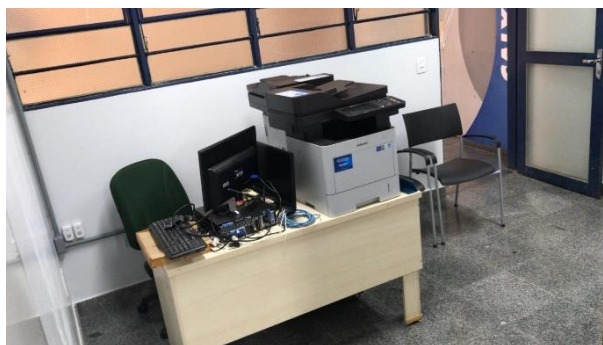

2. Diretoria de Administração e Logística (DIRAD)

- **Gabinete da Diretoria (DIRAD - Sala BT 51/6)**

- Número máximo de usuários simultâneos para o espaço: 2 pessoas.
- Identificação de pontos de controle para disponibilização de dispensadores de álcool em gel ou outro tipo de desinfecção: Entrada do prédio.
- Sinalização no piso em locais de formação de fila: Não há necessidade.
- Sinalização no piso com indicação de fluxo de movimentação: Não há necessidade.
- Divulgação de informações: Mural na entrada do prédio.

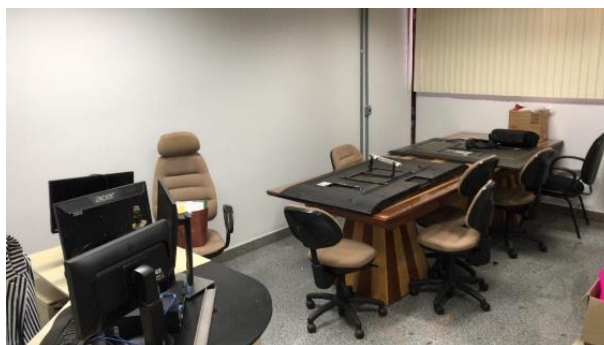

- **Sala Assessoria (DIRAD - Sala BT 48/10)**

- Número máximo de usuários simultâneos para o espaço: 2 pessoas.
- Identificação de pontos de controle para disponibilização de dispensadores de álcool em gel ou outro tipo de desinfecção: Entrada do prédio.
- Sinalização no piso em locais de formação de fila: Não há necessidade.
- Sinalização no piso com indicação de fluxo de movimentação: Não há necessidade.

- Divulgação de informações: Mural na entrada do prédio.



- **Sala Assessoria (DIRAD - Sala BT 48/7)**

- Número máximo de usuários simultâneos para o espaço: 2 pessoas.
- Identificação de pontos de controle para disponibilização de dispensadores de álcool em gel ou outro tipo de desinfecção: Entrada do prédio.
- Sinalização no piso em locais de formação de fila: Não há necessidade.
- Sinalização no piso com indicação de fluxo de movimentação: Não há necessidade.
- Divulgação de informações: Mural na entrada do prédio.



- **Copa**

- Número máximo de usuários simultâneos para o espaço: 1 pessoa.
- Identificação de pontos de controle para disponibilização de dispensadores de álcool em gel ou outro tipo de desinfecção: Entrada do prédio.
- Sinalização no piso em locais de formação de fila: Não há necessidade.
- Sinalização no piso com indicação de fluxo de movimentação: Não há necessidade.
- Divulgação de informações: Na entrada da copa e mural na entrada do prédio.



- **Sala Coordenação de Gestão Administrativa (CGA)**

- Número máximo de usuários simultâneos para o espaço: 2 pessoas.
- Identificação de pontos de controle para disponibilização de dispensadores de álcool em gel ou outro tipo de desinfecção: Entrada do prédio.
- Sinalização no piso em locais de formação de fila: Não há necessidade.
- Sinalização no piso com indicação de fluxo de movimentação: Não há necessidade.

- Divulgação de informações: Mural na entrada do prédio.



- **Sala Coordenação de Compras e Licitações (CCL)**

- Número máximo de usuários simultâneos para o espaço: 2 pessoas.
- Identificação de pontos de controle para disponibilização de dispensadores de álcool em gel ou outro tipo de desinfecção: Entrada do prédio.
- Sinalização no piso em locais de formação de fila: Não há necessidade.
- Sinalização no piso com indicação de fluxo de movimentação: Não há necessidade.
- Divulgação de informações: Mural na entrada do prédio.



- **Sala Coordenação de Alocação de Espaço Físico (CAEF)**

- Número máximo de usuários simultâneos para o espaço: 2 pessoas.

-
- Identificação de pontos de controle para disponibilização de dispensadores de álcool em gel ou outro tipo de desinfecção: Entrada do prédio.
 - Sinalização no piso em locais de formação de fila: Não há necessidade.
 - Sinalização no piso com indicação de fluxo de movimentação: Não há necessidade.
 - Divulgação de informações: Mural na entrada do prédio.



- **Centro Comunitário Athos Bulcão (CAEF/CCAB)**

- Número máximo de usuários simultâneos para o espaço: 4 pessoas.
- Identificação de pontos de controle para disponibilização de dispensadores de álcool em gel ou outro tipo de desinfecção: Entrada do prédio (2 dispensers de parede para álcool em gel).
- Sinalização no piso em locais de formação de fila: Não há necessidade, pois o Centro Comunitário permanecerá desativado para eventos.
- Sinalização no piso com indicação de fluxo de movimentação: Não há necessidade, pois o Centro Comunitário permanecerá desativado para eventos.

- Divulgação de informações: Mural na entrada do prédio, no banheiro e no corredor.



- **Salas e espaços Coordenação de Almoxarifado (CALM)**

- Número máximo de usuários simultâneos para o espaço: 4 pessoas. Trata-se de um espaço dividido, bem arejado, composto da sala administrativa e do galpão de depósito, apresentando distâncias entre as mesas superior a 1,5 metro.
- Identificação de pontos de controle para disponibilização de dispensadores de álcool em gel ou outro tipo de desinfecção: Entrada da PRC (Totem para álcool em gel).
- Sinalização no piso em locais de formação de fila: Não há necessidade.
- Sinalização no piso com indicação de fluxo de movimentação: Não há necessidade.
- Divulgação de informações: Paredes próximas.

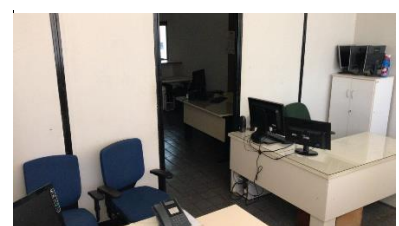

- **Sala Coordenação de Parques e Jardins (CPJ)**

- Número máximo de usuários simultâneos para o espaço: 2 pessoas.
- Identificação de pontos de controle para disponibilização de dispensadores de álcool em gel ou outro tipo de desinfecção: Entrada do prédio.

- Sinalização no piso em locais de formação de fila: Não há necessidade.
- Sinalização no piso com indicação de fluxo de movimentação: Não há necessidade.
- Divulgação de informações: Mural na entrada do prédio.



- **Espaços do Viveiro da PRC**

- Número máximo de usuários simultâneos para o espaço: 25 pessoas. Trata-se de um espaço aberto, onde 25 pessoas podem circular mantendo a distância de 1,5 metros.
- Identificação de pontos de controle para disponibilização de dispensadores de álcool em gel ou outro tipo de desinfecção: Entrada (Totem para álcool em gel).
- Sinalização no piso em locais de formação de fila: Não há necessidade.
- Sinalização no piso com indicação de fluxo de movimentação: Não há necessidade.
- Divulgação de informações: Paredes do barracão.



- **Sala Coordenação de Administração Predial (CAP)**

- Número máximo de usuários simultâneos para o espaço: 2 pessoas.

- Identificação de pontos de controle para disponibilização de dispensadores de álcool em gel ou outro tipo de desinfecção: Entrada do prédio.
- Sinalização no piso em locais de formação de fila: Não há necessidade.
- Sinalização no piso com indicação de fluxo de movimentação: Não há necessidade.
- Divulgação de informações: Mural na entrada do prédio.

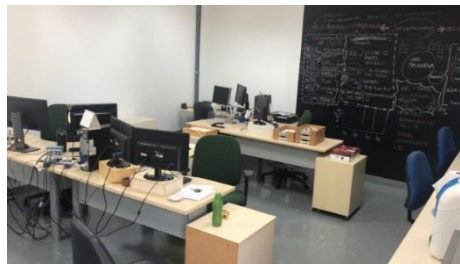

- **Núcleo de Administração Predial BSAS (CAP/NAP/BSAS)**

- Número máximo de usuários simultâneos para o espaço: 2 pessoas.
- Identificação de pontos de controle para disponibilização de dispensadores de álcool em gel ou outro tipo de desinfecção: Entrada do prédio e nos corredores do interior do prédio.
- Sinalização no piso em locais de formação de fila: Não há necessidade.
- Sinalização no piso com indicação de fluxo de movimentação: Não há necessidade.
- Divulgação de informações: Mural na entrada do prédio.

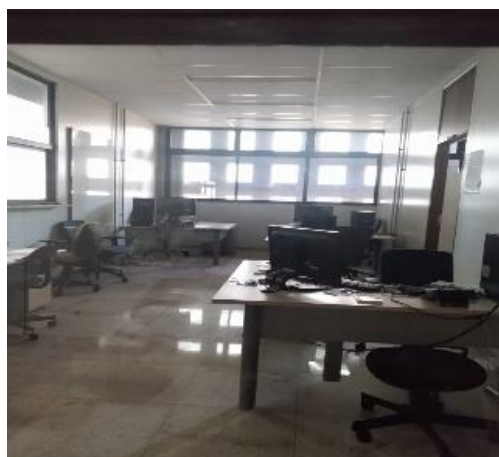

- **Núcleo de Administração Predial BSAN (CAP/NAP/BSAN)**

- Número máximo de usuários simultâneos para o espaço: 2 pessoas.
- Identificação de pontos de controle para disponibilização de dispensadores de álcool em gel ou outro tipo de desinfecção: Entrada do prédio e nos corredores do interior do prédio.
- Sinalização no piso em locais de formação de fila: Não há necessidade.
- Sinalização no piso com indicação de fluxo de movimentação: Não há necessidade.
- Divulgação de informações: Mural na entrada do prédio.



- **Núcleo de Administração Predial BSAN (CAP/NAP/ICC)**

- Número máximo de usuários simultâneos para o espaço: 2 pessoas.
- Identificação de pontos de controle para disponibilização de dispensadores de álcool em gel ou outro tipo de desinfecção: Entradas do prédio e nos corredores do interior do prédio.
- Sinalização no piso em locais de formação de fila: Não há necessidade.
- Sinalização no piso com indicação de fluxo de movimentação: Não há necessidade.

- Divulgação de informações: Mural na entrada do prédio.



- **Núcleo de Administração Predial BSAN (CAP/NAP/PAT)**

- Número máximo de usuários simultâneos para o espaço: 2 pessoas.
- Identificação de pontos de controle para disponibilização de dispensadores de álcool em gel ou outro tipo de desinfecção: Entradas do prédio e nos corredores do interior do prédio.
- Sinalização no piso em locais de formação de fila: Não há necessidade.
- Sinalização no piso com indicação de fluxo de movimentação: Não há necessidade.
- Divulgação de informações: Mural na entrada do prédio.



- **Núcleo de Administração Predial BSAN (CAP/NAP/PJC)**

- Número máximo de usuários simultâneos para o espaço: 2 pessoas.
- Identificação de pontos de controle para disponibilização de dispensadores de álcool em gel ou outro tipo de desinfecção: Entradas do prédio e nos corredores do interior do prédio.
- Sinalização no piso em locais de formação de fila: Não há necessidade.
- Sinalização no piso com indicação de fluxo de movimentação: Não há necessidade.
- Divulgação de informações: Mural na entrada do prédio.



- **Núcleo de Administração Predial BSAN (CAP/GALPÃO)**

- Número máximo de usuários simultâneos para o espaço: 2 pessoas.
- Identificação de pontos de controle para disponibilização de dispensadores de álcool em gel ou outro tipo de desinfecção: Entrada do prédio da PRC e nos corredores do interior do prédio.
- Sinalização no piso em locais de formação de fila: Não há necessidade.
- Sinalização no piso com indicação de fluxo de movimentação: Não há necessidade.

- Divulgação de informações: Mural na entrada do prédio.



3. Diretoria de Manutenção Predial (DIMAP)

- Hall de entrada
 - Número máximo de usuários simultâneos para o espaço: 2 pessoas.
 - Ponto de controle para disponibilização de Totem para álcool em gel: Hall de entrada.
 - Ponto de controle para disponibilização de tapete sanitizante: em frente à porta de acesso externo ao hall.
 - Sinalização no piso para distanciamento: Não há necessidade.
 - Divulgação de informações: ao lado da porta de acesso externo ao hall.



- Secretaria Executiva
 - Número máximo de usuários simultâneos para o espaço: 2 pessoas.

- Ponto de controle para disponibilização de dispensadores de álcool em gel: no interior da sala próximo à porta de entrada.
- Sinalização no piso para distanciamento: Não há necessidade.
- Divulgação de informações: no interior da sala próximo à porta de entrada.



- Direção

- Número máximo de usuários simultâneos para o espaço: 2 pessoas.
- Ponto de controle para disponibilização de dispensadores de álcool em gel: no interior da sala próximo à porta de entrada.
- Sinalização no piso para distanciamento: Não há necessidade.
- Divulgação de informações: no interior da sala próximo à porta de entrada.

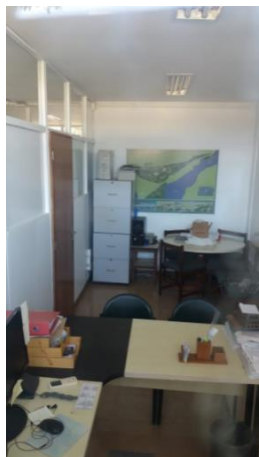

- Sala coordenações 1

- Número máximo de usuários simultâneos para o espaço: 8 pessoas.
- Ponto de controle para disponibilização de dispensadores de álcool em gel: no interior da sala próximo à porta de entrada.
- Sinalização no piso para distanciamento: Não há necessidade.
- Divulgação de informações: no interior da sala próximo à porta de entrada.



- Sala coordenações 2

- Número máximo de usuários simultâneos para o espaço: 5 pessoas.
- Ponto de controle para disponibilização de dispensadores de álcool em gel: no interior da sala próximo à porta de entrada.
- Sinalização no piso para distanciamento: Não há necessidade.
- Divulgação de informações: no interior da sala próximo à porta de entrada.



- Gerência de Elétrica

- Número máximo de usuários simultâneos para o espaço: 2 pessoas.
- Ponto de controle para disponibilização de dispensadores de álcool em gel: no interior da sala próximo à porta de entrada.
- Ponto de controle para disponibilização de tapete sanitizante: em frente à porta de acesso externo.
- Sinalização no piso para distanciamento: Não há necessidade.
- Divulgação de informações: no interior da sala próximo à porta de entrada.



- Gerência de Pintura

- Número máximo de usuários simultâneos para o espaço: 2 pessoas.
- Ponto de controle para disponibilização de dispensadores de álcool em gel: no interior da sala próximo à porta de entrada.
- Ponto de controle para disponibilização de tapete sanitizante: em frente à porta de acesso externo.
- Sinalização no piso para distanciamento: Não há necessidade.

-
- Divulgação de informações: no interior da sala próximo à porta de entrada.



- Gerência de Hidráulica

- Número máximo de usuários simultâneos para o espaço: 2 pessoas.
- Ponto de controle para disponibilização de dispensadores de álcool em gel: no interior da sala próximo à porta de entrada.
- Ponto de controle para disponibilização de tapete sanitizante: em frente à porta de acesso externo.
- Sinalização no piso para distanciamento: Não há necessidade.
- Divulgação de informações: no interior da sala próximo à porta de entrada.



- Gerência de Alvenaria

- Número máximo de usuários simultâneos para o espaço: 2 pessoas.
- Ponto de controle para disponibilização de dispensadores de álcool em gel: no interior da sala próximo à porta de entrada.
- Ponto de controle para disponibilização de tapete sanitizante: em frente à porta de acesso externo.
- Sinalização no piso para distanciamento: Não há necessidade.
- Divulgação de informações: no interior da sala próximo à porta de entrada.

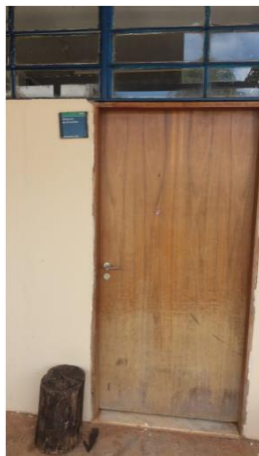

- Coordenação de Zeladoria e Mudança (CZM)

- Número máximo de usuários simultâneos para o espaço: 4 pessoas.
- Ponto de controle para disponibilização de dispensadores de álcool em gel: no interior da sala próximo à porta de entrada.
- Ponto de controle para disponibilização de tapete sanitizante: em frente à porta de acesso externo.
- Sinalização no piso para distanciamento: Não há necessidade.

- Divulgação de informações: no interior da sala próximo à porta de entrada.

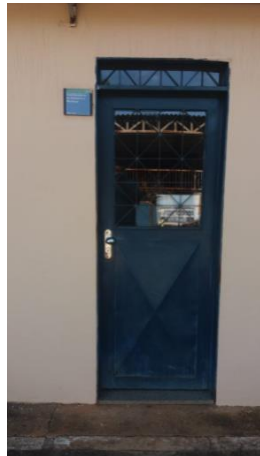

- Sala de Comunicação de Visual

- Número máximo de usuários simultâneos para o espaço: 4 pessoas.
- Ponto de controle para disponibilização de dispensadores de álcool em gel: no interior da sala próximo à porta de entrada.
- Ponto de controle para disponibilização de tapete sanitizante: em frente à porta de acesso externo.
- Sinalização no piso para distanciamento: Não há necessidade.
- Divulgação de informações: no interior da sala próximo à porta de entrada.

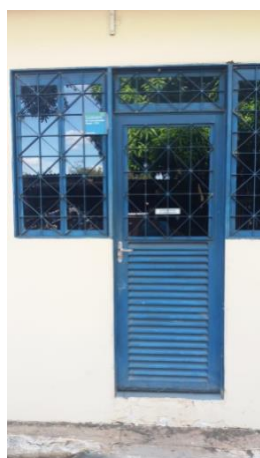

-

4. Diretoria de Manutenção de Equipamentos e Transportes (DIMEQ)

- **Direção**

- Número máximo de usuários simultâneos para o espaço: 1 pessoa.
- Ponto de controle para disponibilização de dispensadores de álcool em gel: entrada do primeiro andar (Totem para álcool gel e tapete sanitizante).
- Sinalização no piso para distanciamento: Não há necessidade.
- Divulgação de informações: no Hall de entrada do primeiro andar, no corredor de acesso e na entrada da sala.

- **Sala do Assistente de Direção.**

- Número máximo de usuários simultâneos para o espaço: 1 pessoa.
- Ponto de controle para disponibilização de dispensadores de álcool em gel: entrada do primeiro andar (Totem para álcool gel e tapete sanitizante).
- Sinalização no piso para distanciamento: Não há necessidade.
- Divulgação de informações: no Hall de entrada do primeiro andar, no corredor de acesso e na entrada da sala.

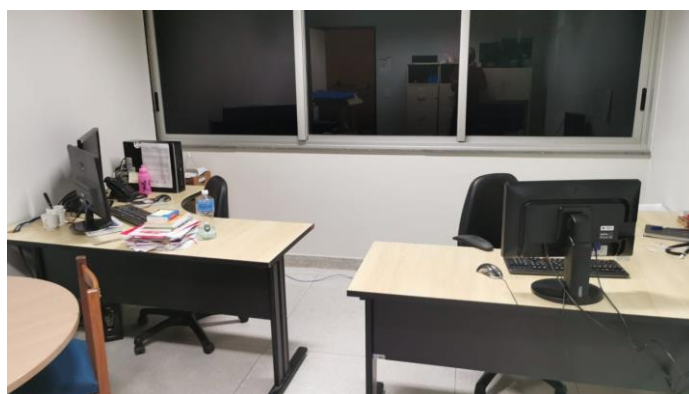

- **Secretaria Executiva**

- Número máximo de usuários simultâneos para o espaço: 4 pessoas.
- Ponto de controle para disponibilização de dispensadores de álcool em gel: entrada do primeiro andar (Totem para álcool gel e tapete sanitizante).

- Sinalização no piso para distanciamento: Não há necessidade.
- Divulgação de informações: no Hall de entrada do primeiro andar, no corredor de acesso e na entrada da sala.



- **Seção de Apoio e Logística e Portaria**

- Número máximo de usuários simultâneos para o espaço: 4 pessoas.
- Ponto de controle para disponibilização de dispensadores de álcool em gel: entrada do primeiro andar (Totem para álcool gel e tapete sanitizante).
- Sinalização no piso para distanciamento: Não há necessidade.
- Divulgação de informações: no Hall de entrada do primeiro andar, no corredor de acesso e na entrada da sala.



- **Central de Videomonitoramento.**

- Número máximo de usuários simultâneos para o espaço: 4 pessoas.
- Ponto de controle para disponibilização de dispensadores de álcool em gel: entrada do primeiro andar (Totem para álcool gel e tapete sanitizante).
- Sinalização no piso para distanciamento: Não há necessidade.
- Divulgação de informações: no Hall de entrada do primeiro andar, no corredor de acesso e na entrada da sala.

- **Copa/ Refeitório.**

- Número máximo de usuários simultâneos para o espaço: 2 pessoas.
- Ponto de controle para disponibilização de dispensadores de álcool em gel: entrada do primeiro andar (Totem para álcool gel e tapete sanitizante).
- Sinalização no piso para distanciamento: Não há necessidade.
- Divulgação de informações: no Hall de entrada do primeiro andar, no corredor de acesso e na entrada da sala.



- **Seção de Eletrônica**

- Número máximo de usuários simultâneos para o espaço: 3 pessoas.
- Ponto de controle para disponibilização de dispensadores de álcool em gel: entrada do primeiro andar (Totem para álcool gel e tapete sanitizante).
- Sinalização no piso para distanciamento: Não há necessidade.

- Divulgação de informações: no Hall de entrada do primeiro andar, no corredor de acesso e na entrada da sala.



- **Seção de Óptica/ Mecânica fina**

- Número máximo de usuários simultâneos para o espaço: 1 pessoa.
- Ponto de controle para disponibilização de dispensadores de álcool em gel: entrada do primeiro andar (Totem para álcool gel e tapete sanitizante).
- Sinalização no piso para distanciamento: Não há necessidade.
- Divulgação de informações: no Hall de entrada do primeiro andar, no corredor de acesso e na entrada da sala.



- **Seção de Áudio e vídeo**

- Número máximo de usuários simultâneos para o espaço: 2 pessoas.

- Ponto de controle para disponibilização de dispensadores de álcool em gel: entrada do primeiro andar (Totem para álcool gel e tapete sanitizante).
- Sinalização no piso para distanciamento: Não há necessidade.
- Divulgação de informações: no Hall de entrada do primeiro andar, no corredor de acesso e na entrada da sala.



- **Seção de Informática**

- Número máximo de usuários simultâneos para o espaço: 3 pessoas.
- Ponto de controle para disponibilização de dispensadores de álcool em gel: entrada do primeiro andar (Totem para álcool gel e tapete sanitizante).
- Sinalização no piso para distanciamento: Não há necessidade.
- Divulgação de informações: no Hall de entrada do primeiro andar, no corredor de acesso e na entrada da sala.



- **Seção de Mecânica Geral e Refrigeração**

- Número máximo de usuários simultâneos para o espaço: 2 pessoas.
- Ponto de controle para disponibilização de dispensadores de álcool em gel: entrada do primeiro andar (Totem para álcool gel e tapete sanitizante).
- Sinalização no piso para distanciamento: Não há necessidade.
- Divulgação de informações: no Hall de entrada do primeiro andar, no corredor de acesso e na entrada da sala.

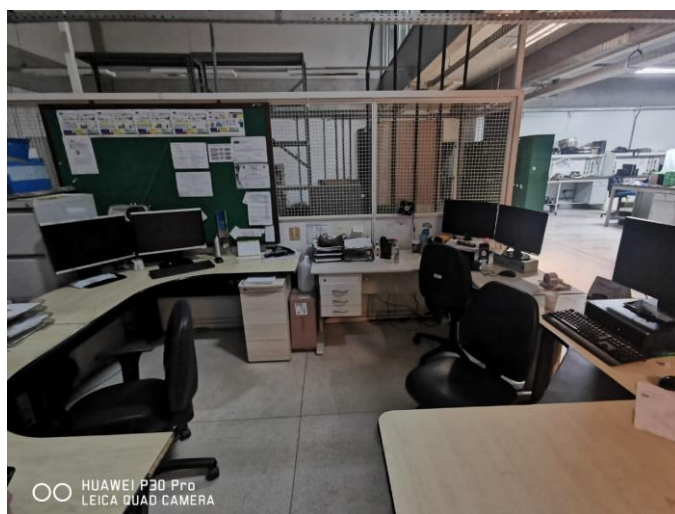

- **Seção de Eletromecânica**

- Número máximo de usuários simultâneos para o espaço: 3 pessoas.
- Ponto de controle para disponibilização de dispensadores de álcool em gel: entrada do primeiro andar (Totem para álcool gel e tapete sanitizante).
- Sinalização no piso para distanciamento: Não há necessidade.
- Divulgação de informações: no Hall de entrada do primeiro andar, no corredor de acesso e na entrada da sala.

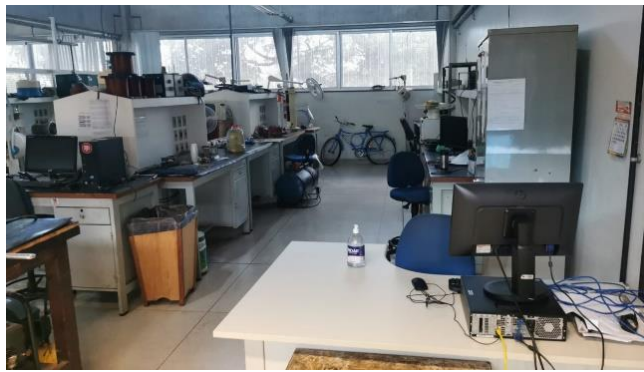

- **Sala dos Motoristas / Preposto da Empresa Terceirizada**

- Número máximo de usuários simultâneos para o espaço: 5 a 10 pessoas (onde os motoristas ficam a maior parte do tempo no campus).
- Ponto de controle para disponibilização de dispensadores de álcool em gel: entrada do primeiro andar (Totem para álcool gel e tapete sanitizante).
- Sinalização no piso para distanciamento: Não há necessidade.
- Divulgação de informações: no Hall de entrada do primeiro andar, no corredor de acesso e na entrada da sala.



5. Diretoria de Segurança (DISEG)

• Guichê de Atendimento – Empresa LIFE.

- Número máximo de usuários simultâneos para o espaço: 2 pessoas.
- Identificação de pontos de controle para disponibilização de dispensadores de álcool em gel ou outro tipo de desinfecção: Entrada do prédio (Totem para álcool gel e tapete sanitizante).
- Sinalização no piso para distanciamento: SIM.
- Divulgação de informações: Hall em frente ao guichê.



• Guichê de Atendimento – Empresa SERVITIUM.

- Número máximo de usuários simultâneos para o espaço: 2 pessoas.
- Identificação de pontos de controle para disponibilização de dispensadores de álcool em gel ou outro tipo de desinfecção: Entrada do prédio (Totem para álcool gel e tapete sanitizante).
- Sinalização no piso para distanciamento: SIM.
- Divulgação de informações: Hall em frente ao guichê.



- **Guichê de Atendimento – Supervisor UnB.**

- Número máximo de usuários simultâneos para o espaço: 2 pessoas.
- Identificação de pontos de controle para disponibilização de dispensadores de álcool em gel ou outro tipo de desinfecção: Entrada do prédio (Totem para álcool gel e tapete sanitizante).
- Sinalização no piso para distanciamento: SIM.
- Divulgação de informações: Hall em frente ao guichê.



- **Direção – DISEG (Sala A1 45/9)**

- Número máximo de usuários simultâneos para o espaço: 3 pessoas.
- Identificação de pontos de controle para disponibilização de dispensadores de álcool em gel ou outro tipo de desinfecção: Entrada do primeiro andar (Totem para álcool gel e tapete sanitizante).
- Sinalização no piso para distanciamento: Não há necessidade.
- Divulgação de informações: Hall de entrada do primeiro andar, no corredor de acesso e na entrada da sala.



- **Antessala da Direção – DISEG (Sala A1 42/10)**

- Número máximo de usuários simultâneos para o espaço: 5 pessoas.
- Identificação de pontos de controle para disponibilização de dispensadores de álcool em gel ou outro tipo de desinfecção: Entrada do primeiro andar (Totem para álcool gel e tapete sanitizante).
- Sinalização no piso para distanciamento: Não há necessidade.
- Divulgação de informações: Hall de entrada do primeiro andar, no corredor de acesso e na entrada da sala.



- **Sala dos Coordenadores – DISEG (Sala A1 40/11)**

- Número máximo de usuários simultâneos para o espaço: 2 pessoas.
- Identificação de pontos de controle para disponibilização de dispensadores de álcool em gel ou outro tipo de desinfecção: Entrada do primeiro andar (Totem para álcool gel e tapete sanitizante).
- Sinalização no piso para distanciamento: Não há necessidade.

- Divulgação de informações: Hall de entrada do primeiro andar, no corredor de acesso e na entrada da sala.



- **Sala contígua a dos Coordenadores – DISEG (Sala A1 38/11)**

- Número máximo de usuários simultâneos para o espaço: 2 pessoas.
- Identificação de pontos de controle para disponibilização de dispensadores de álcool em gel ou outro tipo de desinfecção: Entrada do primeiro andar (Totem para álcool gel e tapete sanitizante).
- Sinalização no piso para distanciamento: Não há necessidade.
- Divulgação de informações: Hall de entrada do primeiro andar, no corredor de acesso e na entrada da sala.



- **Sala A1 38/9**

- Número máximo de usuários simultâneos para o espaço: 2 pessoas.
- Identificação de pontos de controle para disponibilização de dispensadores de álcool em gel ou outro tipo de desinfecção:

Entrada do primeiro andar (Totem para álcool gel e tapete sanitizante).

- Sinalização no piso para distanciamento: Não há necessidade.
- Divulgação de informações: Hall de entrada do primeiro andar, no corredor de acesso e na entrada da sala.



- **Sala A1 37/9**

- Número máximo de usuários simultâneos para o espaço: 1 pessoa.
- Identificação de pontos de controle para disponibilização de dispensadores de álcool em gel ou outro tipo de desinfecção: Entrada do primeiro andar (Totem para álcool gel e tapete sanitizante).
- Sinalização no piso para distanciamento: Não há necessidade.
- Divulgação de informações: Hall de entrada do primeiro andar, no corredor de acesso e na entrada da sala.



- **Sala A1 34/11**

- Número máximo de usuários simultâneos para o espaço: 4 pessoas.

- Identificação de pontos de controle para disponibilização de dispensadores de álcool em gel ou outro tipo de desinfecção: Entrada do primeiro andar (Totem para álcool gel e tapete sanitizante).
- Sinalização no piso para distanciamento: Não há necessidade.
- Divulgação de informações: Hall de entrada do primeiro andar, no corredor de acesso e na entrada da sala.



- **Vestiário Feminino (Sala A1 22/9)**

- Número máximo de usuários simultâneos para o espaço: 2 pessoas.
- Identificação de pontos de controle para disponibilização de dispensadores de álcool em gel ou outro tipo de desinfecção: Entrada do primeiro andar (Totem para álcool gel e tapete sanitizante).
- Sinalização no piso para distanciamento: Não há necessidade.
- Divulgação de informações: Hall de entrada do primeiro andar e na entrada da sala.

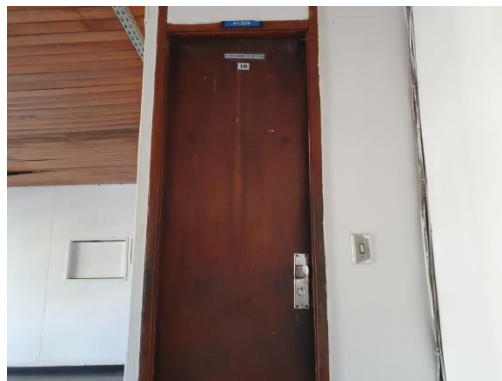

- **Sala preposto LIFE (Sala A1 17/9)**

- Número máximo de usuários simultâneos para o espaço: 2 pessoas.
- Identificação de pontos de controle para disponibilização de dispensadores de álcool em gel ou outro tipo de desinfecção: Entrada do primeiro andar (Totem para álcool gel e tapete sanitizante).
- Sinalização no piso para distanciamento: Não há necessidade.
- Divulgação de informações: Hall de entrada do primeiro andar.



- **Sala preposto SERVITIUM (Sala A1 17/12)**

- Número máximo de usuários simultâneos para o espaço: 3 pessoas.
- Identificação de pontos de controle para disponibilização de dispensadores de álcool em gel ou outro tipo de desinfecção: Entrada do primeiro andar (Totem para álcool gel e tapete sanitizante).
- Sinalização no piso para distanciamento: Não há necessidade.
- Divulgação de informações: Hall de entrada do primeiro andar.



- **Copa (Sala AT 11/14)**

- Número máximo de usuários simultâneos para o espaço: 10 pessoas.
- Identificação de pontos de controle para disponibilização de dispensadores de álcool em gel ou outro tipo de desinfecção: Entrada da Copa (Totem para álcool gel e tapete sanitizante).
- Sinalização no piso para distanciamento: SIM.
- Divulgação de informações: Entrada da Copa e paredes.

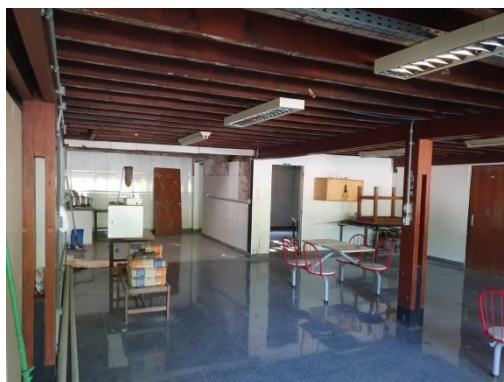

5 ESPAÇOS QUE NÃO SERÃO UTILIZADOS

Neste momento os espaços abaixo identificados não serão utilizados por não apresentarem condições de adoção de medidas de segurança.

- **Diretoria de Administração (DIRAD)**

- Todos os espaços serão utilizados na medida em que haverá sempre ao menos 1 colaborador em escala de revezamento para atender as demandas presenciais de cada coordenação e setores subordinados. Cabe destacar que o CCAB não funcionará para eventos, apenas para atividades administrativas e internas, como limpeza, conservação e manutenção.



- Diretoria de Manutenção Predial (DIMAP)
 - Todos os espaços serão utilizados na medida em que haverá sempre ao menos 1 colaborador em escala de revezamento para atender as demandas presenciais de cada coordenação e setores subordinados.
- Diretoria de Manutenção de Equipamentos e Transportes (DIMEQ)
 - **Auditório**
 - O ambiente ficará fechado para evitar aglomerações.
- Diretoria de Segurança (DISEG)
 - **Auditório (Sala A1 17/10)**
 - O ambiente ficará fechado para evitar aglomerações.



- **Arquivo (Sala A1 30/9)**
 - O ambiente ficará fechado para evitar aglomerações.



- **Achados e Perdidos (Sala AT 40/12)**

- O ambiente ficará fechado para evitar aglomerações.



6 RESPONSÁVEIS PELO CUMPRIMENTO DAS MEDIDAS DE SEGURANÇA

Segue abaixo os servidores que contribuirão com a implementação das medidas de segurança em cada Diretoria, bem como pelo desenvolvimento de estratégias de promoção da saúde, contudo, observa-se que o cumprimento das medidas de segurança para o contingenciamento da covid-19 nas dependências da PRC é de responsabilidade individual e coletiva. Assim, cada servidor deverá fazer a leitura deste plano e seguir as orientações dele, e de todos os documentos já publicados pela UnB e órgãos de saúde sobre o tema.

1. Diretoria de Administração (DIRAD)

- Ana Cristina Brandão Ribeiro Silva – Matrícula 1042025 – Diretora de Administração e Logística.
- Wilson Ramos Samarcos Neto – Matrícula 1041606 – Coordenador Geral de Administração.
- Claudimar Rodrigues Lima – Matrícula SIAPE: 2993173 – Coordenador de Administração Predial.

2. Diretoria de Manutenção Predial (DIMAP)

- Thiago Vales de Mesquita – Matrícula 1032208 – Diretor de Manutenção Predial.

3. Diretoria de Manutenção de Equipamentos e Transportes (DIMEQ)

- Humberto Barbosa Farias – Diretor de Manutenção de Equipamentos e Transportes.
- Danielle Silva Coelho – Coordenadora Executiva.
- Roniere Constâncio de Sousa – Coordenador de Manutenção.
- Érica Cursino Pereira – Coordenadora de Transportes.

4. Diretoria de Segurança (DISEG)

- Josué Barbosa Guedes – Matrícula 127493 – Diretor de Segurança.
- Remival Nunes Lemes – Matrícula 83071 – Coordenador de Segurança.
- Lecy Ferreira Martins – Matrícula 124575 – Coordenador Administrativo.

7 PROTOCOLO DE ESCALA DE SERVIDORES

- As escalas dos servidores seguirão o Planejamento da retomada gradual das atividades presenciais no âmbito da Prefeitura da UnB – PRC, documento disponível no site <http://prc.unb.br>.

8 PROTOCOLO DE AÇÃO PARA O CASO DE SUSPEITA DE CONTAMINAÇÃO

Se for identificado um caso suspeito de COVID19 entre os membros da comunidade da Prefeitura da UnB, devem ser seguidos os seguintes passos:

- Notificar a Prefeitura da UnB (PRC) por meio do e-mail: prefeitura@unb.br.
- Notificar o Núcleo de Vigilância da DASU/UnB por meio do e-mail nvsaude@unb.br.
- Registrar suspeita na plataforma da Vigilância Ativa (aplicativo dos Guardiões da Saúde).
- Realizar teste em um Centro de Saúde para confirmação de diagnóstico.

Notificada de um caso suspeito, a gestão da Prefeitura deve:

- Afastar demais pessoas que nos últimos dois dias tiveram contato com a pessoa com suspeita de contaminação.

- Recomendar que estes contatos se isolem e adotem o trabalho remoto por 14 dias (seguindo protocolo do Ministério da Saúde).
- Comunicar, imediatamente, o Núcleo de Vigilância/CoAS/DASU por meio do e-mail nvsaude@unb.br.

9 DISPOSIÇÕES FINAIS

Devem ser elaboradas, a cada 30 dias, revisões neste Plano de Contingência.

Responsáveis pelo documento:

| Responsável | Área |
|-------------|---------|
| Elaboração | PRC-UnB |
| Revisão | PRC-UnB |
| Aprovação | |

REFERÊNCIAS BIBLIOGRÁFICAS

COMITÊ DE COORDENAÇÃO DAS AÇÕES DE RECUPERAÇÃO. **Plano Geral de Retomada das Atividades na Universidade de Brasília**. Brasília-DF. 2020. Disponível em: Sistema Eletrônico de Informações da UnB. Acesso em: mai. 2021.

COMITÊ GESTOR DO PLANO DE CONTINGÊNCIA DA COVID-19 DA UNB (COES). **Guia de recomendações de biossegurança, prevenção e controle da Covid-19 na UnB - Versão 1**. Brasília-DF. 2020. Disponível em: Sistema Eletrônico de Informações da UnB. Acesso em: mai. 2021.

COMITÊ GESTOR DO PLANO DE CONTINGÊNCIA DA COVID-19 DA UNB (COES). **Plano de Contingência da Universidade de Brasília (UnB) para enfrentamento da pandemia de COVID-19 – Versão 6**. Brasília-DF. 2020. Disponível em: Sistema Eletrônico de Informações da UnB. Acesso em: mai. 2021.

MINISTÉRIO DA SAÚDE. **Sobre a doença**. 2020. Disponível em: <https://coronavirus.saude.gov.br/sobre-a-doenca#o-que-e-covid>. Acesso em: mai. 2021.