COVID-19
UnB em Ação

PORTFÓLIO
DE PROJETOS

COPEI
Comitê de Pesquisa, Inovação e Extensão
de combate à Covid-19

Universidade de Brasília

Versão atualizada em **11.01.2021**

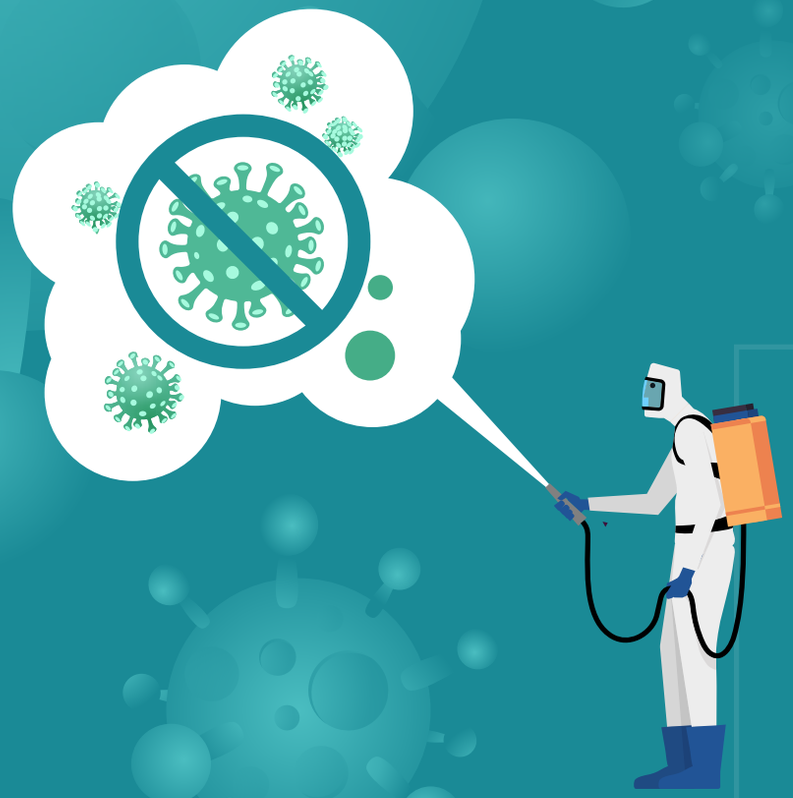

Universidade de Brasília

Todos os recursos recebidos serão geridos pela UnB, em parceria com a Finatec, sempre respeitando os ditames legais, em especial a Lei n.º 8.958/1994 e os Decretos n.º 7.423/2010 e 8.241/2014, bem como qualquer outra legislação pertinente. As prestações de contas serão disponibilizadas na forma da Instrução Normativa Secretaria do Tesouro Nacional nº 01, de 15 de janeiro de 1997 e suas alterações.

Versão atualizada em **11.01.2021**

SUMÁRIO

INTRODUÇÃO 04

CATEGORIAS DOS PROJETOS 06
Ações para categorias vulneráveis 08
Aperfeiçoamento de infraestrutura de laboratórios...11
Aplicativos, plataformas e algoritmos 12
Aspectos sociais, econômicos e ambientais.....15
Comunicação, informação e educação.....18
Criação de observatórios.....23
Desenvolvimento de equipamentos hospitalares.....24
Desenvolvimento de fármacos e vacinas.....25
Desenvolvimento de testes.....26
Ensaios clínicos.....27
Estudo e monitoramento epidemiológico.....28
Produção de equipamentos de proteção individuais..31
Saúde Mental.....32
Teletrabalho, telessaúde e ensino à distância.....34

EXEMPLOS DE PROJETOS FINANCIADOS 36

Versão atualizada em **11.01.2021**

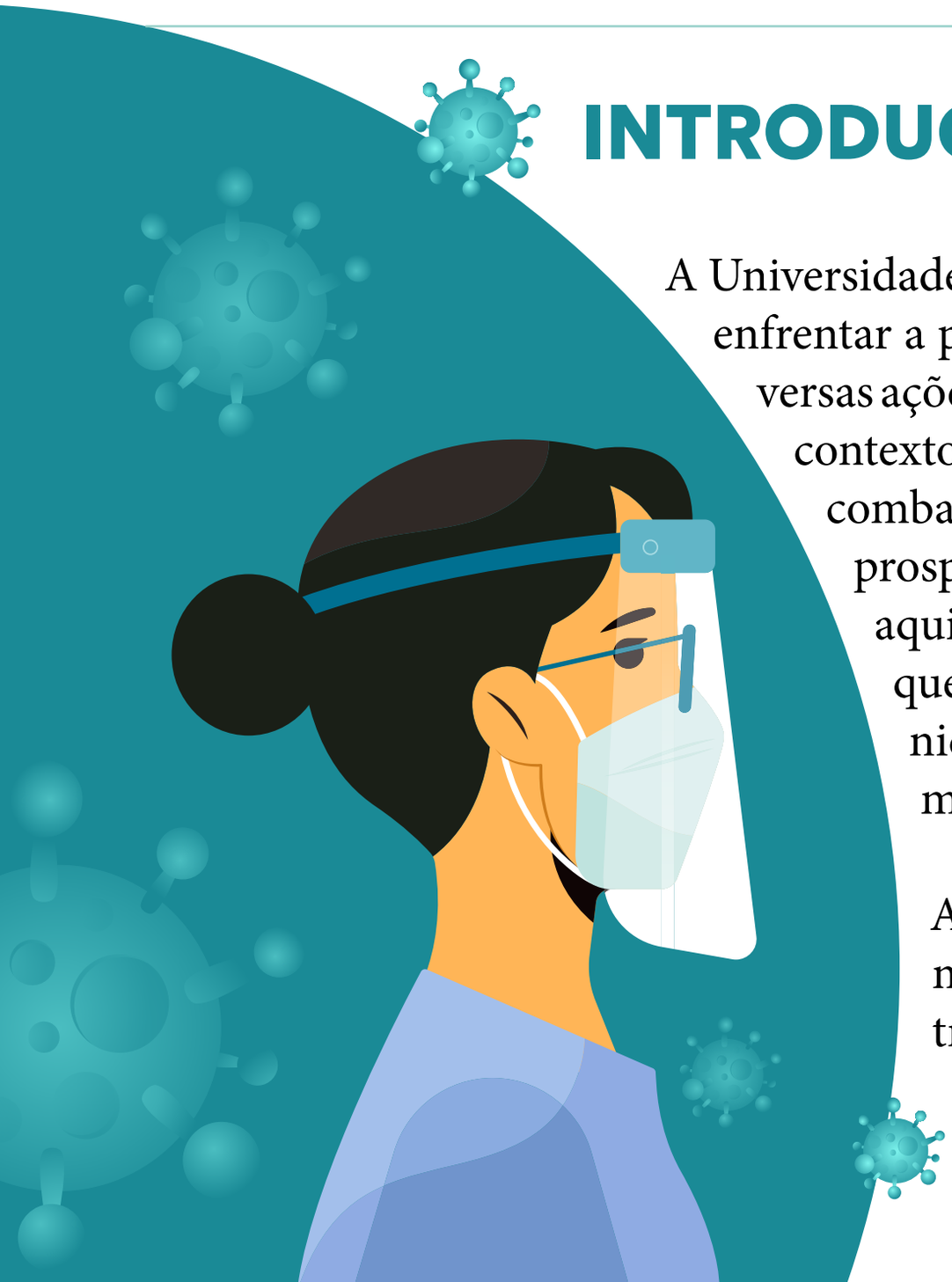

INTRODUÇÃO

A Universidade de Brasília tem feito um esforço conjunto para enfrentar a pandemia global de Covid-19, coordenando diversas ações de pesquisa, inovação e extensão. Criado neste contexto, o Comitê de Pesquisa, Inovação e Extensão de combate à Covid-19 (COPEI), realizou duas chamadas prospectivas internas, que reuniram os projetos que aqui se apresentam, organizados em 14 categorias que vão desde a pesquisa epidemiológica, testes clínicos e aplicativos até iniciativas de educação, comunicação e ações junto a populações vulneráveis.

Alguns destes projetos já receberam financiamentos do setor público (MEC, FAPDF, entre outros) e da iniciativa privada; no entanto, muitos

projetos de mérito ainda não receberam aportes. Neste sentido, apresentamos os projetos de combate à COVID-19 da Universidade de Brasília, organizados no presente Portfolio, com informações sobre os resultados de impacto e benefícios potenciais para a população.

Esperamos contar com sua colaboração, no sentido de viabilizar cada vez mais a execução de todos estes projetos, potencializando a contribuição da universidade para a sociedade.

Você pode contribuir:

DOE AQUI!

CATEGORIAS DE PROJETOS

Click no título
para acessar o repositório

AÇÕES PARA CATEGORIAS VULNERÁVEIS >

Click no icone
para avançar até categoria

APERFEIÇOAMENTO DE INFRAESTRUTURA DE LABORATÓRIOS >

APLICATIVOS, PLATAFORMAS E ALGORITMOS >

ASPECTOS SOCIAIS, ECONÔMICOS E AMBIENTAIS >

COMUNICAÇÃO, INFORMAÇÃO E EDUCAÇÃO >

CRIAÇÃO DE OBSERVATÓRIOS >

DESENVOLVIMENTO DE EQUIPAMENTOS HOSPITALARES >

Você pode contribuir:
DOE AQUI!

Você pode contribuir:
DOE AQUI!

CATEGORIAS DE PROJETOS

- DESENVOLVIMENTO DE FÁRMACOS E VACINAS >
- DESENVOLVIMENTO DE TESTES >
- ENSAIOS CLÍNICOS >
- ESTUDO E MONITORAMENTO EPIDEMIOLÓGICO >
- PRODUÇÃO DE EQUIPAMENTOS DE PROTEÇÃO INDIVIDUAIS (EPIS) >
- SAÚDE MENTAL >
- TELETRABALHO, TELESSAÚDE E ENSINO À DISTÂNCIA >

AÇÕES PARA CATEGORIAS VULNERÁVEIS

01 LASERTERAPIA EM PACIENTES PORTADORES DE NEOPLASIAS MALIGNAS: REDUZINDO OS FATORES DE RISCO PARA A INFECÇÃO DO COVID-19.

Coordenador(a)
Nilce Santos de Melo

Pendente de financiamento
R$ 31.708,85

02 DIAGNÓSTICO E EPIDEMIOLOGIA DA COVID-19 NO DISTRITO FEDERAL, NA POPULAÇÃO DO SISTEMA ÚNICO DE SAÚDE (SUS), EM PARTICULAR NOS PACIENTES COM DOENÇA RENAL CRÔNICA EM HEMODIÁLISE.

Coordenador(a)
Francisco Neves

Pendente de financiamento
R$ 1.693.125,00

03 TELECUIDADO E ATIVIDADES EDUCATIVAS PARA IDOSOS E CUIDADORES FACE À PANDEMIA DO COVID-19

Coordenador(a)
Alisson Fernandes

Pendente de financiamento
R$ 10.158,75

04 MANUTENÇÃO DE RESPIRADORES PARA VENTILAÇÃO INVASIVA UTILIZADO NO TRATAMENTO DE COVID-19 QUE APRESENTAM A SÍNDROME RESPIRATÓRIA AGUDA GRAVE

Coordenador(a)
Edson Mintsu Hung

Pendente de financiamento
R$ 2.116.406,25

Você pode contribuir:
DOE AQUI!

PROJETOS saiba mais clicando nos títulos dos projetos

AÇÕES PARA CATEGORIAS VULNERÁVEIS

05 PROJETO ATHOS - ASSESSORIA TÉCNICA PARA O HABITAR DE ORIGEM SOCIAL

Coordenador(a)
Cristiane Guinancio

Pendente de financiamento
R$ 329.820,75

06 EMERGÊNCIA COVID-19
SUB-TÍTULO: PROJETO AÇÃO: O CONTRIBUTO DA UNISER EM TEMPOS DE PANDEMIA

Coordenador(a)
Margô Gomes de Oliveira

Pendente de financiamento
R$ 40.691,44

07 TRABALHO E QUALIFICAÇÃO PROFISSIONAL DURANTE A PANDEMIA DE COVID-19

Coordenador(a)
Remi Castioni

Pendente de financiamento
R$ 154.187,25

08 IMPLEMENTAÇÃO NUVEM COMPUTACIONAL LIVRE, FEDERADA E ESCALÁVEL DE SERVIÇOS DE COMUNICAÇÃO E PRODUTIVIDADE PARA INSTITUIÇÕES DE PESQUISA

Coordenador(a)
Tel Amiel

Pendente de financiamento
R$ 161.411,25

09 EFETIVIDADE DAS BARREIRAS DE PROTEÇÃO EM PROCEDIMENTOS DE AUDIOLOGIA DURANTE A PANDEMIA DA COVID-19

Coordenador(a)
Valeria Reis do Canto Pereira

Pendente de financiamento
R$ 1.529,68

AÇÕES PARA CATEGORIAS VULNERÁVEIS

10 GEOGRAFIA DO CONFINAMENTO: COMO VIVEM AS CRIANÇAS E JOVENS EM TEMPOS DE ISOLAMENTO E DISTANCIAMENTO SOCIAL POR OCASIÃO DA PANDEMIA DE COVID-19?

Coordenador(a)
Maria Lidia Bueno Fernandes

Pendente de financiamento
R$ 1.354,50

11 ACCOUNTABILITY, GESTÃO E TRANSPARÊNCIA DAS INFORMAÇÕES SOBRE A PANDEMIA DE COVID-19 NO SISTEMA PRISIONAL DO DISTRITO FEDERAL

Coordenador(a)
Analia Soria Batista

Pendente de financiamento
R$ 23.703,75

12 AVALIAÇÃO SENSORIAL OLFATIVA EM RECÉM-NASCIDOS FILHOS DE GESTANTES COM COVID-19

Coordenador(a)
José Alfredo Lacerda de Jesus

Pendente de financiamento
R$ 33.749,63

13 A COVID-19 NO DISTRITO FEDERAL E ENTORNO: CIÊNCIA, INOVAÇÃO TECNOLÓGICA E POLITICAS PÚBLICAS

Coordenador(a)
Aldira Guimaraes Duarte

Pendente de financiamento
R$ 14.707,61

14 TRABALHO SUJO NA PANDEMIA. OS SEPULTADORES NOS CEMITERIOS DE SAO PAULO

Coordenador(a)
Analia Laura Soria Batista

Pendente de financiamento
R$ 45.230,14

15 COMBATE À DESINFORMAÇÃO EM MEIO À PANDEMIA: MATERIAL DE DIVULGAÇÃO PARA O POVO KOKAMA

Coordenador(a)
Altaci Corrêa Rubim

Pendente de financiamento
R$ 31.830,75

Você pode contribuir:
DOE AQUI!
PROJETOS
saiba mais clicando nos títulos dos projetos

APERFEIÇOAMENTO DE INFRAESTRUTURA DE LABORATÓRIOS

01

IMPLANTAÇÃO DE LABORATÓRIO DE BIOSSEGURANÇA NIVEL 3

Coordenador(a)
Enrique R. Arganaraz

Pendente de financiamento
R$ 2.257.500,00

02

IMPLEMENTAÇÃO DE UM LABORATÓRIO DE DETECÇÃO MOLECULAR DE SARS-COV2 NO HOSPITAL UNIVERSITÁRIO DE BRASÍLIA – HUB-UNB-EBSERH

Coordenador(a)
Rodrigo Haddad

Pendente de financiamento
R$ 3.020.535,00

APLICATIVOS, PLATAFORMAS E ALGORITMOS

01 IMPLEMENTAÇÃO DE UMA BODY SENSOR NETWORK PARA O DIAGNÓSTICO REMOTO E EFICIENTE DE PACIENTES COM COVID-19

Coordenador(a)
Genaína Nunes Rodrigues

Pendente de financiamento
R$ 36.570,37

02 DIREITOS NA PALMA DA MÃO

Coordenador(a)
Debora Bonat

Pendente de financiamento
R$ 446.985,00

03 PLATAFORMA ONLINE PARA PRONTUÁRIO DE ATENDIMENTO FASE DE RECUPERAÇÃO COVID-19

Coordenador(a)
Carla Silva Rocha Aguiar

Pendente de financiamento
R$ 321.242,25

04 COVID19 TRACKER - APLICAÇÃO PARA RASTREAMENTO DA INTERAÇÃO SOCIAL EM CENÁRIO DE EPIDEMIA

Coordenador(a)
Renato Alves Borges

Pendente de financiamento
R$ 541.800,00

05 CHATBOT NO WHATSAPP PARA MONITORAMENTO DE MONITORAMENTO EM TEMPO REAL EM ALTA ESCALA

Coordenador(a)
Carla Silva Rocha Aguiar

Pendente de financiamento
R$ 1.554.514,50

06 TRACK COVID-19 - SOFTWARE PARA REGISTRO E MONITORAMENTO DE CASOS E CONTATOS DE COVID-19 ATRAVÉS DE UM MODELO DE DADOS FLEXÍVEL E ABERTO, COM COMPARTILHAMENTO DE DADOS E GERAÇÃO DE INFORMAÇÃO.

Coordenador(a)
Jonas Lotufo Brant de Carvalho

Pendente de financiamento
R$ 1.013.843,25

Você pode contribuir:
DOE AQUI!

PROJETOS saiba mais clicando nos títulos dos projetos

APLICATIVOS, PLATAFORMAS E ALGORITMOS

07 DR.IA.GADGET - MONITORAMENTO DE SAÚDE POR IA

Coordenador(a)
Debora Bonat

Pendente de financiamento
R$ 953.568,00

08 PROJETO AMORIS – APLICATIVO MÓVEL E CENTRAL DE COMANDO E CONTROLE SOBRE REDE IOT PARA SUPORTE A AÇÕES DE SOLIDARIEDADE NO COMBATE AO COVID-19 E OUTROS SURTOS.

Coordenador(a)
Rafael Timóteo de Sousa Júnior

Pendente de financiamento
R$ 2.089.542,00

09 CÂMERAS TÉRMICAS PARA O RECONHECIMENTO DE PORTADORES DE PESSOAS PORTADORAS COVID1-9

Coordenador(a)
Gerardo Antonio Idrobo Pizo

Pendente de financiamento
R$ 138.808,71

10 GUARDIÕES DA SAÚDE - COVID-19 – VIGILÂNCIA PARTICIPATIVA COMO ESTRATÉGIA DE APOIO À RESPOSTA ANTE A EMERGÊNCIA DE SAÚDE PÚBLICA

Coordenador(a)
Jonas Lotufo Brant de Carvalho

Pendente de financiamento
R$ 1.224.919,50

11 PROJETO COLETIVOS ON-LINE – COL – PSI

Coordenador(a)
Deise Matos do Amparo

Pendente de financiamento
R$ 353.637,38

12 D-VENT: ANÁLISE DA QUALIDADE DO AR EM HABITAÇÕES

Coordenador(a)
Gustavo de Luna Sales

Pendente de financiamento
R$ 188.952,75

APLICATIVOS, PLATAFORMAS E ALGORITMOS

13

MAPEAMENTO DE VULNERABILIDADES E POTENCIALIDADES TERRITORIAIS PARA O COMBATE AO COVID-19

Coordenador(a)
Benny Schvarsberg

Pendente de financiamento
R$ 33.862,50

14

PROJETO DOARTI: DESENVOLVIMENTO DE SOLUÇÃO TECNOLÓGICA PARA POTENCIALIZAR O PROCESSO DE DOAÇÕES NO DF

Coordenador(a)
George Marsicano Corrêa

Pendente de financiamento
R$ 924.559,13

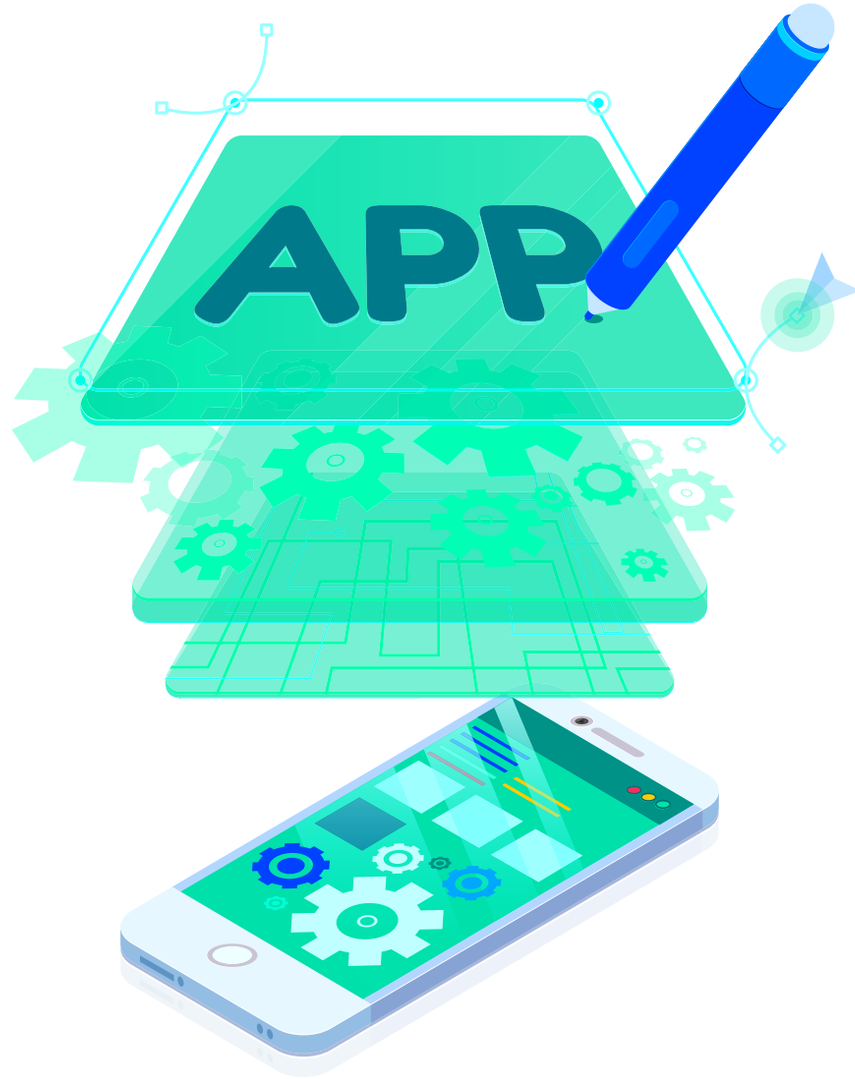

Você pode contribuir:
DOE AQUI!
PROJETOS

saiba mais clicando nos títulos dos projetos

ASPECTOS SOCIAIS, ECONÔMICOS E AMBIENTAIS

VIOLÊNCIA DOMÉSTICA EM TEMPOS DE ISOLAMENTO SOCIAL: ROMPENDO O SILÊNCIO

01

Coordenador(a)
Silvia Badim Marques

Pendente de financiamento
R$ 17.608,50

OBSERVATÓRIO DE POLÍTICAS PÚBLICAS NO CONTEXTO DO COVID-19 - O2P-COVID 19

02

Coordenador(a)
Roberto de Goes Ellery Junior

Pendente de financiamento
R$ 893.970,00

PRONTO SOCORRO DE CRIATIVIDADE SISTÊMICA EM PEQUENOS NEGÓCIOS'

03

Coordenador(a)
Siegrid Guillaumon Dechandt

Pendente de financiamento
R$ 32.508,00

APOIO AOS PRODUTORES DE CAPRINOS E OVINOS DO DF PÓS PANDEMIA COVID-19

04

Coordenador(a)
Rodrigo Vidal Oliveira

Pendente de financiamento
R$ 33.975,38

OS PRESTADORES DE SERVIÇOS TURÍSTICOS DE BRASÍLIA NO CENÁRIO DA PANDEMIA DO CORONAVÍRUS (COVID-19)

05

Coordenador(a)
Livia Cristina Barros da Silva

Pendente de financiamento
R$ 20.317,50

ASPECTOS SOCIAIS, ECONÔMICOS E AMBIENTAIS

06 DIREITOS NA PALMA DA MÃO

Coordenador(a)
Debora Bonat

Pendente de financiamento
R$ 446.985,00

07 ARTE, DESIGN E TECNOLOGIA COMO ANTÍDOTO NAS QUESTÕES DE GRAVE E CUIDADOSO INTERESSE SOCIAL COMO A PANDEMIA.

Coordenador(a)
Rodolfo Augusto Melo Ward

Pendente de financiamento
R$ 5.164,03

08 DR.IA.GADGET - MONITORAMENTO DE SAÚDE POR IA

Coordenador(a)
Debora Bonat

Pendente de financiamento
R$ 953.568,00

09 HETEROGENEIDADES DAS POLÍTICAS ESTADUAIS DE ISOLAMENTO SOCIAL DIANTE DA COVID-19: ANÁLISE DOS ASPECTOS POLÍTICOS E TÉCNICO-ADMINISTRATIVOS

Coordenador(a)
Ana Karine Pereira

Pendente de financiamento
R$ 7.224,00

10 CIDADES SAUDÁVEIS, AGROECOLOGIA E SOBERANIA ALIMENTAR: (RE)SIGNIFICAÇÃO PARA ENFRENTAMENTO DO COVID19 NAS REGIÕES PERIURBANAS E PERIFÉRICAS DO DF

Coordenador(a)
Liza Maria Souza de Andrade

Pendente de financiamento
R$ 102.264,75

11 REABILITAÇÃO E HUMANIZAÇÃO DE UNIDADES BÁSICAS DE SAÚDE

Coordenador(a)
Marta Adriana Bustos Romero

Pendente de financiamento
R$ 279.207,60

12 QUANDO DUAS EPIDEMIAS SE ENCONTRAM: REPERCUSSÕES DO COVID-19 NO CUIDADO E COTIDIANO DE CRIANÇAS COM A SCVZ

Coordenador(a)
Soraya Fleischer

Pendente de financiamento
R$ 51.335,55

13 SAÚDE DOS TRABALHADORES DE DELIVERY NO CONTEXTO DA PANDEMIA DO CORONAVÍRUS: REVISÃO DE ESCOPO

Coordenador(a)
Maria da Graca Luderitz Hoefel

Pendente de financiamento
R$ 349.912,50

14 IMPACTOS DA PANDEMIA COVID-19 NOS HÁBITOS DE MOBILIDADE URBANA - UM ESTUDO NO DISTRITO FEDERAL

Coordenador(a)
Hartmut Gunther

Pendente de financiamento
R$ 11.231,06

15 AVALIAÇÃO DE FATORES ESTRESSORES E MUDANÇAS COMPORTAMENTAIS DE FAMÍLIAS BRASILEIRAS NA PANDEMIA DA COVID-19 E SUA INFLUÊNCIA NA SAÚDE BUCAL

Coordenador(a)
Carla Massignan

Pendente de financiamento
R$ 53.529,84

COMUNICAÇÃO, INFORMAÇÃO E EDUCAÇÃO

01 GESTÃO DA INFORMAÇÃO E TRADUÇÃO DO CONHECIMENTO: COMO FAZER O MELHOR USO DAS TICS EM TEMPOS DE ISOLAMENTO?

Coordenador(a)
Maria Fátima de Sousa

Pendente de financiamento
R$ 10.836,00

02 DESENVOLVIMENTO DE CARTILHAS DE ORIENTAÇÃO SOBRE CUIDADOS E HIGIENE PARA O COMBATE E ENFRENTAMENTO DA COVID-19

Coordenador(a)
Leticia Meda Vendrusculo

Pendente de financiamento
R$ 5.287,50

03 LIGA DE SAÚDE DA FAMÍLIA E COMUNIDADE NA PROMOÇÃO A SAÚDE NA UNIVERSIDADE DE BRASÍLIA EM TEMPOS DE COVID-19

Coordenador(a)
Josenaide Engracia dos Santos

Pendente de financiamento
R$ 23.933,97

04 PROJETO FALAS-ICH 2. INTEGRAÇÃO HUMANA CONTRA O COVID 19

Coordenador(a)
Mateus Gamba Torres

Pendente de financiamento
R$ 9.481,50

05 A PANDEMIA DA DESINFORMAÇÃO: ASPECTOS SOCIAIS E COGNITIVOS DA CRENÇA EM INFORMAÇÕES FALSAS SOBRE COVID-19

Coordenador(a)
Ronaldo Pilati Rodrigues

Pendente de financiamento
R$ 9.030,00

07 CIÊNCIA CIDADÃ: OUVINDO E FALANDO SOBRE O COTIDIANO DE COMUNICAÇÃO DE RISCO. O QUE NOS DIZ A EXPERIÊNCIA DE ISOLAMENTO SOCIAL NOS TEMPOS DE COVID-19?

Coordenador(a)
Muna Muhammad Odeh

Pendente de financiamento
R$ 5.418,00

Você pode contribuir:
DOE AQUI!

PROJETOS saiba mais clicando nos títulos dos projetos

COMUNICAÇÃO, INFORMAÇÃO E EDUCAÇÃO

08 QUALIDADE DA INFORMAÇÃO EM SAÚDE E FAKE NEWS: SELECIONAR E AVERIGUAR ANTES DE COMPARTILHAR

Coordenador(a)
Ana Valéria Machado

Pendente de financiamento
R$ 10.836,00

10 UTILIZAÇÃO DE QUESTIONÁRIO PARA AVALIAÇÃO DE CONHECIMENTO DA POPULAÇÃO SOBRE COVID-19 PARA REALIZAÇÃO DE VÍDEO AULAS

Coordenador(a)
Juliana de Souza Lapa

Pendente de financiamento
R$ 5.418,00

11 INFECÇÃO POR CORONAVÍRUS: A INFORMAÇÃO OBJETIVA E PRECISA É O MELHOR REMÉDIO

Coordenador(a)
Emilia Vitória da Silva

Pendente de financiamento
R$ 30.542,23

12 GINCANA VIRTUAL DA FONOAUDIOLOGIA UNB: ATUALIDADES EM SAÚDE, PESQUISA E EDUCAÇÃO

Coordenador(a)
Isabella Monteiro de Castro

Pendente de financiamento
R$ 3.498,00

13 O PÓS COVID-19 NA ESCOLA: EXPLORANDO A TEORIA DA COMPLEXIDADE EM UM AMBIENTE COMPUTACIONAL DE MODELAGEM PARA ESTUDO INTER-DISCIPLINAR DE UM PROBLEMA REAL

Coordenador(a)
Germana Menezes da Nóbrega

Pendente de financiamento
R$ 179.471,25

14 SALA DE COMANDO E CONTROLE PARA INTEGRAÇÃO À AÇÃO INSTITUCIONAL DE INTELIGÊNCIA COOPERATIVA NA RESPOSTA À CRISE DO COVID-19

Coordenador(a)
Jonas Lotufo Brant de Carvalho

Pendente de financiamento
R$ 18.874.054,50

15 PRATICAS INTEGRATIVAS E COMPLEMENTARES NO CUIDADO DA SAÚDE FÍSICA E MENTAL: UMA INICIATIVA ACOLHEDORA PARA PRATICAR EM CASA

Coordenador(a)
Silvia Ribeiro de Souza

Pendente de financiamento
R$ 27.767,25

COMUNICAÇÃO, INFORMAÇÃO E EDUCAÇÃO

16 PLATAFORMA ONLINE PARA PRONTUÁRIO DE ATENDIMENTO FASE DE RECUPERAÇÃO COVID-19

Coordenador(a)
Carla Silva Rocha Aguiar

Pendente de financiamento
R$ 321.242,25

17 CHATBOT NO WHATSAPP PARA MONITORAMENTO DE MONITORAMENTO EM TEMPO REAL EM ALTA ESCALA

Coordenador(a)
Carla Silva Rocha Aguiar

Pendente de financiamento
R$ 1.554.514,50

18 RISCO E MITIGAÇÃO - OBSERVATÓRIO COVID-19 NO DISTRITO FEDERAL

Coordenador(a)
Walter Massa Ramalho

Pendente de financiamento
R$ 715.966,13

19 TRACK COVID-19 - SOFTWARE PARA REGISTRO E MONITORAMENTO DE CASOS E CONTATOS DE COVID-19 ATRAVÉS DE UM MODELO DE DADOS FLEXÍVEL E ABERTO, COM COMPARTILHAMENTO DE DADOS E GERAÇÃO DE INFORMAÇÃO.

Coordenador(a)
Jonas Lotufo Brant de Carvalho

Pendente de financiamento
R$ 1.013.843,25

20 CRIAÇÃO DE VÍDEOS EDUCATIVOS PARA O ENSINO DE CIÊNCIAS EM TEMPOS DE ISOLAMENTO

Coordenador(a)
Cristiane R M Russo

Pendente de financiamento
R$ 9.030,00

21 IMPLEMENTAÇÃO NUVEM COMPUTACIONAL LIVRE, FEDERADA E ESCALÁVEL DE SERVIÇOS DE COMUNICAÇÃO E PRODUTIVIDADE PARA INSTITUIÇÕES DE PESQUISA

Coordenador(a)
Tel Amiel

Pendente de financiamento
R$ 161.411,25

Você pode contribuir:
DOE AQUI!

PROJETOS

saiba mais clicando nos títulos dos projetos

Universidade de Brasília

COMUNICAÇÃO, INFORMAÇÃO E EDUCAÇÃO

23 EMERGÊNCIA COVID-19 / SUB-TÍTULO: PROJETO AÇÃO: O CONTRIBUTO DA UNISER EM TEMPOS DE PANDEMIA

Coordenador(a)
Margô Gomes de Oliveira

Pendente de financiamento
R$ 40.691,44

24 "COM O PÉ EM CASA": ATIVIDADES LÚDICAS DE EDUCAÇÃO PATRIMONIAL PARA FAMÍLIAS EM ISOLAMENTO SOCIAL CONTRA O CORONAVÍRUS

Coordenador(a)
Ana Paula Campos Gurgel

Pendente de financiamento
R$ 6.208,13

25 TRABALHO E QUALIFICAÇÃO PROFISSIONAL DURANTE A PANDEMIA DE COVID-19

Coordenador(a)
Remi Castioni

Pendente de financiamento
R$ 154.187,25

26 MAPA DAS AÇÕES DAS UNIVERSIDADES DO CENTRO-OESTE E DO NORTE NO ENFRENTAMENTO À PANDEMIA DO COVID-19

Coordenador(a)
Adriana Almeida Sales de Melo

Pendente de financiamento
R$ 154.187,25

27 TELECUIDADO E ATIVIDADES EDUCATIVAS PARA IDOSOS E CUIDADORES FACE À PANDEMIA DO COVID-19

Coordenador(a)
Alisson Fernandes Bolina

Pendente de financiamento
R$ 10.158,75

28 CARTOGRAFIAS SUBJETIVAS DO ISOLAMENTO: REPENSANDO OS AFETOS, OS DESLOCAMENTOS E CIDADE EM TEMPOS DE PANDEMIA

Coordenador(a)
Gabriela Pereira de Freitas

Pendente de financiamento
R$ 32.620,88

COMUNICAÇÃO, INFORMAÇÃO E EDUCAÇÃO

29 FONOAUDIOLOGIA NA PROMOÇÃO À SAÚDE: COMBATENDO À COVID-19

Coordenador(a): Melissa Nara de Carvalho

Pendente de financiamento: **R$ 4.458,56**

30 GEOGRAFIA DO CONFINAMENTO: COMO VIVEM AS CRIANÇAS E JOVENS EM TEMPOS DE ISOLAMENTO E DISTANCIAMENTO SOCIAL POR OCASIÃO DA PANDEMIA DE COVID-19?

Coordenador(a): Maria Lidia Bueno Fernandes

Pendente de financiamento: **R$ 1.354,50**

31 FEF ACOLHE ON LINE

Coordenador(a): Jaciara Oliveira Leite

Pendente de financiamento: **R$ 32.508,00**

32 A COVID-19 NO DISTRITO FEDERAL E ENTORNO: CIÊNCIA, INOVAÇÃO TECNOLÓGICA E POLITICAS PÚBLICAS

Coordenador(a): Aldira Guimaraes Duarte

Pendente de financiamento: **R$ 14.707,61**

33 COMBATE À DESINFORMAÇÃO EM MEIO À PANDEMIA: MATERIAL DE DIVULGAÇÃO PARA O POVO KOKAMA

Coordenador(a): Altaci Corrêa Rubim

Pendente de financiamento: **R$ 31.830,75**

34 CONVERSAS DE LUGAR NENHUM: CONSTRUINDO SABERES E PRÁTICAS PARA A EDUCAÇÃO EM ÉPOCA DE PANDEMIA

Coordenador(a): Benedetta Bisol

Pendente de financiamento: **R$ 152.494,13**

Você pode contribuir:
DOE AQUI!

PROJETOS saiba mais clicando nos títulos dos projetos

CRIAÇÃO DE OBSERVATÓRIOS

01

OBSERVATÓRIO DE POLÍTICAS PÚBLICAS
NO CONTEXTO DO COVID-19 - O2P-COVID 19

Coordenador(a)
Roberto de Goes Ellery Junior

Pendente de financiamento
R$ 893.970,00

02

RISCO E MITIGAÇÃO
OBSERVATÓRIO COVID-19 NO DISTRITO FEDERAL

Coordenador(a)
Walter Massa Ramalho

Pendente de financiamento
R$ 715.966,13

DESENVOLVIMENTO DE EQUIPAMENTOS HOSPITALARES

PRODUÇÃO LOCAL DE RESPIRADORES MECÂNICOS

01

Coordenador(a)
José Carneiro da Cunha

Pendente de financiamento
R$ 1.123.501,31

DESENVOLVIMENTO DE TECNOLOGIA A PLASMA PARA DESCONTAMINAÇÃO MICROBIANA E VIROLÓGICA

02

Coordenador(a)
Rodrigo Andrés Miranda Cerda

Pendente de financiamento
R$ 865.751,25

Você pode contribuir:
DOE AQUI!
PROJETOS

saiba mais clicando nos títulos dos projetos

DESENVOLVIMENTO DE FÁRMACOS E VACINAS

01 PREVENÇÃO DA INFECÇÃO VIRAL DOS SARS-COV MEDIANTE INIBIÇÃO DAS SERINOPROTEASES TRANSMEMBRANA II HUMANA (TMPRSS2) E 3CLPRO POR UM INIBIDOR DE PROTEASES BOWMAN-BIRK E PEPTÍDEOS DERIVADOS

Coordenador(a)
Sonia Maria de Freitas

Pendente de financiamento
R$ 929.864,25

02 PROTOCOLO PANDEMIA COVID-19

Coordenador(a)
Danielle da silva barbas

Pendente de financiamento
R$ 15.985,36

03 IDENTIFICAÇÃO DE MARCADORES DE HIPERCOAGULAÇÃO SANGUÍNEA E INFLAMAÇÃO EXACERBADA EM PACIENTES OBESOS COM COVID-19 NO DISTRITO FEDERAL

Coordenador(a)
Kelly Grace Magalhaes

Pendente de financiamento
R$ 619.909,50

04 RELEVÂNCIA FISIOLÓGICA DAS PROTEÍNAS ORF7A E SPIKE DO SARS-COV-2 NA INIBIÇÃO DE TETERINA/ BST2

Coordenador(a)
Enrique R. Arganaraz

Pendente de financiamento
R$ 361.200,00

DESENVOLVIMENTO DE TESTE

01 DIAGNÓSTICO E EPIDEMIOLOGIA DA COVID-19 NO DISTRITO FEDERAL, NA POPULAÇÃO DO SISTEMA ÚNICO DE SAÚDE (SUS), EM PARTICULAR NOS PACIENTES COM DOENÇA RENAL CRÔNICA EM HEMODIÁLISE.

Coordenador(a)
Francisco Neves

Pendente de financiamento
R$ 1.693.125,00

02 IMPLEMENTAÇÃO DE UM LABORATÓRIO DE DETECÇÃO MOLECULAR DE SARS-COV2 NO HOSPITAL UNIVERSITÁRIO DE BRASÍLIA – HUB-UNB-EBSERH

Coordenador(a)
Rodrigo Haddad

Pendente de financiamento
R$ 3.020.535,00

03 IMPACTO DOS POLIMORFISMOS GENÉTICOS NA AVALIAÇÃO E MANEJO DA COVID-19

Coordenador(a)
Izabel Cristina Rodrigues

Pendente de financiamento
R$ 436.463,92

04 MÉTODO DE DIAGNÓSTICO PARA SARS-COV-2 BASEADO EM RIBOZIMAS E DNA BEACON

Coordenador(a)
Cíntia Marques Coelho

Pendente de financiamento
R$ 112.875,00

Você pode contribuir:
DOE AQUI!
PROJETOS

saiba mais clicando nos títulos dos projetos

ENSAIOS CLÍNICOS

01 EFICÁCIA DE UM PROTOCOLO DE TESTAGEM RT-PCR PARA SARS-COV-2 SOBRE A PRESERVAÇÃO DA FORÇA DE TRABALHO EM SAÚDE, DURANTE A PANDEMIA COVID-19 NO BRASIL: ENSAIO CLÍNICO RANDOMIZADO, DE GRUPOS PARALELOS

Coordenador(a)
Licia Maria Henrique da Mota

Pendente de financiamento
R$ 848.820,00

02 O USO DA FOTOTERAPIA DE UVB COM BANDA ESTREITA NA PREVENÇÃO DE INFECÇÕES VIRAIS HOSPITALARES DURANTE A PANDEMIA DE COVID-19: UM ENSAIO CLÍNICO RANDOMIZADO E ABERTO

Coordenador(a)
Ciro Martins Gomes

Pendente de financiamento
R$ 1.016.850,80

03 LASERTERAPIA EM PACIENTES PORTADORES DE NEOPLASIAS MALIGNAS: REDUZINDO OS FATORES DE RISCO PARA A INFECÇÃO DO COVID-19

Coordenador(a)
Nilce Santos de Melo

Pendente de financiamento
R$ 31.708,85

04 ENSAIO CLÍNICO MULTICÊNTRICO, PROSPECTIVO, RANDOMIZADO PARA TRATAMENTO DE PACIENTES COM INSUFICIÊNCIA RESPIRATÓRIA POR COVID-19 NOS HOSPITAIS UNIVERSITÁRIOS FEDERAIS DA REDE EBSERH- HU-COMVIDA

Coordenador(a)
Flávia Dias Xavier

Pendente de financiamento
R$ 3.964.216,89

ESTUDO E MONITORAMENTO EPIDEMIOLÓGICO

01 GUARDIÕES DA SAÚDE - COVID-19 – VIGILÂNCIA PARTICIPATIVA COMO ESTRATÉGIA DE APOIO À RESPOSTA ANTE A EMERGÊNCIA DE SAÚDE PÚBLICA

Coordenador(a)
Jonas Lotufo Brant de Carvalho

Pendente de financiamento
R$ 1.224.919,50

02 FORTALECIMENTO DAS SALAS DE SITUAÇÕES

Coordenador(a)
Jonas Lotufo Brant de Carvalho

Pendente de financiamento
R$ 501.165,00

03 SALA DE COMANDO E CONTROLE PARA INTEGRAÇÃO À AÇÃO INSTITUCIONAL DE INTELIGÊNCIA COOPERATIVA NA RESPOSTA À CRISE DO COVID-19

Coordenador(a)
Jonas Lotufo Brant de Carvalho

Pendente de financiamento
R$ 18.874.054,50

04 COVID-19 SCENARIOS: EVOLUÇÃO E ADAPTAÇÃO DE FERRAMENTA DE PROJEÇÃO DE CENÁRIOS DE CONTAMINAÇÃO PARA A REALIDADE BRASILEIRA

Coordenador(a)
Fábio Macêdo Mendes

Pendente de financiamento
R$ 128.000,25

05 HISTÓRIA NATURAL DA INFECÇÃO PELO NOVO CORONAVÍRUS (2019- NCOV) EM PACIENTES DE ÁREA VULNERÁVEL DO DISTRITO FEDERAL

Coordenador(a)
Wildo Navegantes de Araújo

Pendente de financiamento
R$ 1.796.430,46

06 AVALIAÇÃO DO PLANO DE CONTINGÊNCIA DA REDE EBSERH PARA ENFRENTAMENTO DA PANDEMIA COVID19 2020

Coordenador(a)
Dayde Lane Mendonça da Silva

Pendente de financiamento
R$ 10.836,00

Você pode contribuir:
DOE AQUI!

PROJETOS saiba mais clicando nos títulos dos projetos

ESTUDO E MONITORAMENTO EPIDEMIOLÓGICO

07 DIFERENÇAS DE PROGNÓSTICO ENTRE PACIENTES HIPERTENSOS EM USO DE IEAC E BRAS E EM USO DE OUTRAS CLASSES DE ANTI-HIPERTENSIVOS INFECTADOS POR SARS-COV- 2

Coordenador(a)
Márcia Renata Mortari

Pendente de financiamento
R$ 146.286,00

08 RISCO E MITIGAÇÃO - OBSERVATÓRIO COVID-19 NO DISTRITO FEDERAL

Coordenador(a)
Walter Massa Ramalho

Pendente de financiamento
R$ 715.966,13

09 VIGILÂNCIA SENTINELA DE BASE HOSPITALAR PARA O COVID-19: CARACTERÍSTICAS CLÍNICO-EPIDEMIOLÓGICAS, CUSTO DA DOENÇA, ACURÁCIA DE TESTES DIAGNÓSTICOS E PERCURSO TERAPÊUTICO

Coordenador(a)
Henry Maia Peixoto

Pendente de financiamento
R$ 1.760.850,00

10 DIAGNÓSTICO E EPIDEMIOLOGIA DA COVID-19 NO DISTRITO FEDERAL, NA POPULAÇÃO DO SISTEMA ÚNICO DE SAÚDE (SUS), EM PARTICULAR NOS PACIENTES COM DOENÇA RENAL CRÔNICA EM HEMODIÁLISE

Coordenador(a)
Francisco Neves

Pendente de financiamento
R$ 1.693.125,00

11 MONITORAMENTO, MAPEAMENTO E ELABORAÇÃO DE SISTEMA DE ALERTA RÁPIDO PARA COVID-19 NO DF VIA ANÁLISE DE SARS-COV-2 EM ESGOTOS URBANOS

Coordenador(a)
Cristina Celia Silveira Brandão

Pendente de financiamento
R$ 111.520,50

12 DISTRIBUIÇÃO ESPACIAL DA COVID-19 NO BRASIL E ASSOCIAÇÃO ENTRE INFRAESTRUTURA DE SANEAMENTO BÁSICO UTILIZANDO O SISTEMA DE INFORMAÇÃO GEOGRÁFICA

Coordenador(a)
Rita de Cássia Coelho

Pendente de financiamento
R$ 351.136,07

ESTUDO E MONITORAMENTO EPIDEMIOLÓGICO

13 ANÁLISE DE DESFECHOS CLÍNICOS E DE MARCADORES INFLAMATÓRIOS EM RECÉM-NASCIDOS FILHOS DE GESTANTES EXPOSTAS AO SARS-COV-2: UM ESTUDO DE CASO CONTROLE

Coordenador(a)
Karina Nascimento Costa

Pendente de financiamento
R$ 33.862,50

14 AMAMENTAR EM TEMPOS DE PANDEMIA DE COVID-19: UM PROTOCOLO PARA AVALIAÇÃO DO IMPACTO DO SARS-COV-2 NO SUCESSO DO ALEITAMENTO MATERNO

Coordenador(a)
Geraldo Magela Fernandes

Pendente de financiamento
R$ 33.599,50

15 AVALIAÇÃO DE NEURODESENVOLVIMENTO EM RECÉM-NASCIDOS DE MULHERES EXPOSTAS AO SARS-COV-2 NO PERÍODO GESTACIONAL

Coordenador(a)
Caroline de Oliveira Alves

Pendente de financiamento
R$ 29.855,44

16 ESTUDO MULTICÊNTRICO DE ATENÇÃO À SAÚDE EM PACIENTES COM A COVID-19: MONITORAMENTO NOS TRÊS NÍVEIS DE COMPLEXIDADE

Coordenador(a)
Cristina Lemos Barbosa Furia

Pendente de financiamento
R$ 45.230,14

Você pode contribuir:
DOE AQUI!

saiba mais clicando nos títulos dos projetos

PRODUÇÃO DE EQUIPAMENTOS DE PROTEÇÃO INDIVIDUAIS (EPIS)

01

APLICAÇÃO DA TÉCNICA ESPECTROSCÓPICA NIRS NA QUANTIFICAÇÃO DE ETANOL EM ÁLCOOIS GEL E LÍQUIDO

Coordenador(a)
Floriano Pastore Júnior

Pendente de financiamento
R$ 22.575,00

02

COVID – COLABORAÇÃO PARA A VIDA

Coordenador(a)
Lívia Cristina Lira de Sá Barreto

Pendente de financiamento
R$ 262.187,50

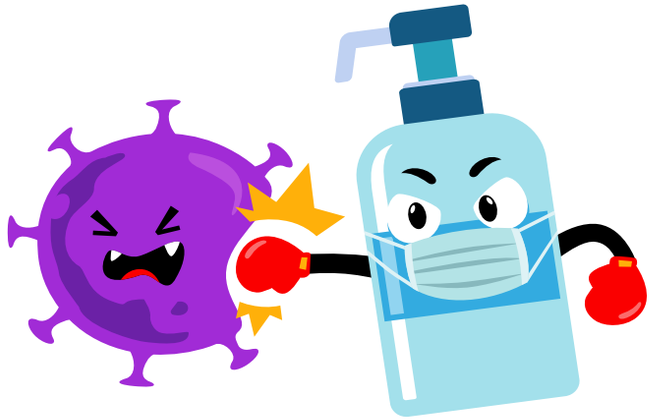

SAÚDE MENTAL

01 "COMUNIDADE QUE CUIDA": PREVENÇÃO, PROMOÇÃO E ATENÇÃO À SAÚDE DA COMUNIDADE UNIVERSITÁRIA DIANTE DA EPIDEMIA DA COVID-19

Coordenador(a)
Larissa Polejack Brambatti

Pendente de financiamento
R$ 84.034,25

02 EXERCÍCIOS FÍSICOS DOMICILIARES E PRÁTICAS DE EDUCAÇÃO EM SAÚDE: ESTRATÉGIAS DE ENFRENTAMENTO DURANTE A PANDEMIA PELO COVID-19

Coordenador(a)
Aline Martins de Toledo

Pendente de financiamento
R$ 8.579,95

03 SISTEMA INTEGRADO DA REDE DE ATENÇÃO À SAÚDE MENTAL NO DISTRITO FEDERAL FRENTE A EPIDEMIA DE COVID-19

Coordenador(a)
Katia Cristina Tarouquella

Pendente de financiamento
R$ 176.739,68

04 PRATICAS INTEGRATIVAS E COMPLEMENTARES NO CUIDADO DA SAÚDE FÍSICA E MENTAL: UMA INICIATIVA ACOLHEDORA PARA PRATICAR EM CASA

Coordenador(a)
Silvia Ribeiro de Souza

Pendente de financiamento
R$ 27.767,25

05 ARTE, DESIGN E TECNOLOGIA COMO ANTÍDOTO NAS QUESTÕES DE GRAVE E CUIDADOSO INTERESSE SOCIAL COMO A PANDEMIA.

Coordenador(a)
Rodolfo Augusto Melo Ward

Pendente de financiamento
R$ 5.164,03

06 O IMPACTO PSICOSSOCIAL DO ISOLAMENTO SOCIAL NA UNIVERSIDADE DE BRASÍLIA

Coordenador(a)
Andrea Donatti Gallassi

Pendente de financiamento
R$ 37.131,32

Você pode contribuir:
DOE AQUI!

PROJETOS

saiba mais clicando nos títulos dos projetos

SAÚDE MENTAL

07 TELECUIDADO E ATIVIDADES EDUCATIVAS PARA IDOSOS E CUIDADORES FACE À PANDEMIA DO COVID-19

Coordenador(a)
Alisson Fernandes Bolina

Pendente de financiamento
R$ 10.158,75

08 IMPACTO DA PANDEMIA DE COVID-19 NA SAÚDE MENTAL DE MÉDICOS RESIDENTES EM HOSPITAL UNIVERSITÁRIO DO DF

Coordenador(a)
Lucas Alves de Brito Oliveira

Pendente de financiamento
R$ 4.515,00

09 ATENDIMENTO INTERPROFISSIONAL PARA A PROMOÇÃO DA SAÚDE MENTAL: DESAFIOS PARA A PRODUÇÃO DO CUIDADO EM TEMPOS DE PANDEMIA/COVID-19

Coordenador(a)
Clélia Maria de Sousa Ferreira

Pendente de financiamento
R$ 321.014,75

10 PROJETO COLETIVOS ON-LINE – COL – PSI

Coordenador(a)
Deise Matos do Amparo

Pendente de financiamento
R$ 353.637,38

11 QUALIDADE DE VIDA NO TRABALHO: BOAS PRÁTICAS ORGANIZACIONAIS PARA O TRABALHO FEMININO EM CONTEXTO DE HOME OFFICE NO BRASIL

Coordenador(a)
Carla Sabrina Xavier Antloga

Pendente de financiamento
R$ 74.046,00

12 USO DE MEDICAMENTOS PSICOTRÓPICOS POR UNIVERSITÁRIOS DA ÁREA DE SAÚDE NO CONTEXTO DA COVID-19

Coordenador(a)
José Eduardo Pandossio

Pendente de financiamento
R$ 1.049,74

TELETRABALHO, TELESSAÚDE E ENSINO À DISTÂNCIA

01 CENTRO INTERDISCIPLINAR DE TELESSAÚDE PARA ATENDIMENTO A PACIENTES COM RISCO DE MORBILETALIDADE PARA O COVID-19

Coordenador(a)
Hervaldo Sampaio Carvalho

Pendente de financiamento
R$ 2.441.700,71

02 CRIAÇÃO DE VÍDEOS EDUCATIVOS PARA O ENSINO DE CIÊNCIAS EM TEMPOS DE ISOLAMENTO

Coordenador(a)
Cristiane R M Russo

Pendente de financiamento
R$ 9.030,00

03 TELECUIDADO E ATIVIDADES EDUCATIVAS PARA IDOSOS E CUIDADORES FACE À PANDEMIA DO COVID-19

Coordenador(a)
Alisson Fernandes Bolina

Pendente de financiamento
R$ 10.158,75

04 PROJETO COLETIVOS ON-LINE – COL – PSI

Coordenador(a)
Deise Matos do Amparo

Pendente de financiamento
R$ 353.637,38

05 QUALIDADE DE VIDA NO TRABALHO: BOAS PRÁTICAS ORGANIZACIONAIS PARA O TRABALHO FEMININO EM CONTEXTO DE HOME OFFICE NO BRASIL

Coordenador(a)
Carla Sabrina Xavier Antloga

Pendente de financiamento
R$ 74.046,00

Você pode contribuir:
DOE AQUI!
PROJETOS
saiba mais clicando nos títulos dos projetos

TELETRABALHO, TELESSAÚDE E ENSINO À DISTÂNCIA

06 IMPLANTAÇÃO E MONITORAMENTO DO MODELO DE AMBULATÓRIO VIRTUAL E TELECONSULTA MÉDICA EM ENDOCRINOLOGIA DURANTE A CRISE CAUSADA PELA PANDEMIA COVID-19

Coordenador(a)
Luciana Ansaneli Naves

Pendente de financiamento
R$ 6.998,25

07 POCKET REHAB – PROGRAMA DE REABILITAÇÃO BASEADO EM MHEALTH PARA PACIENTES COM DOENÇA CARDIOVASCULAR COMO ESTRATÉGIA DE PREVENÇÃO E TRATAMENTO ÀS VÍTIMAS DO COVID-19: UM ESTUDO COLABORATIVO MULTICÊNTRICO INTERNACIONAL.

Coordenador(a)
Gerson Cipriano Junior

Pendente de financiamento
R$ 790.057,28

EXEMPLOS DE PROJETOS FINANCIADOS

Você pode contribuir:
DOE AQUI!

FORTALECIMENTO DA INFRAESTRUTURA LABORATORIAL PARA TESTAGEM DE COVID-19 E PESQUISA CIENTÍFICA

Coordenador(a)
Ricardo Titze-de-Almeida

Financiamento
R$ 2.448.532,57

MEC

CRIAÇÃO DO LABORATÓRIO DE ENFRENTAMENTODE SURTOS E EPIDEMIAS

Coordenador(a)
Alex Leite Pereira

Financiamento
R$ 801.412,50

FAP

COMUNICAÇÃO NA RUA: DISSEMINAÇÃO DE INFORMAÇÃO E CUIDADO PARA POPULAÇÃO EM SITUAÇÃO DE RUA

Coordenador(a)
Pedro de Andrade Calil Jabur

Financiamento
R$ 1.257,38

FCE

DESENVOLVIMENTO DE MÁSCARA
E LUVAS ÚMIDAS DE PROTEÇÃO

Coordenador(a)
Floriano Pastore Júnior

Financiamento
R$ 21.042,50

MEC

DESCONTAMINAÇÃO E PROCESSO DE REUTILIZAÇÃO
DE RESPIRADORES DE MÁSCARA FACIAL COM FILTRO N95

Coordenador(a)
Pedro Henrique de Oliveira

Financiamento
R$ 23.929,50

FAP

DESENVOLVIMENTO DE CARTILHAS DE ORIENTAÇÃO SOBRE
CUIDADOS E HIGIENE PARA O COMBATE E ENFRENTAMENTO
DA COVID-19

Coordenador(a)
Leticia Meda Vendrusculo

Financiamento
R$ 6.000,00

FCE

PESSOAS COM DEFICIÊNCIA E COVID-19 NO DF: CONSTRU-
ÇÃO DE CONHECIMENTO, REDES DE ACOMPANHAMENTO,
CUIDADO E PREVENÇÃO.

Coordenador(a)
Éverton Luís Pereira

Pendente de financiamento
R$ 261.853,07

APAES

Você pode contribuir:
DOE AQUI!

EXEMPLOS DE PROJETOS
FINANCIADOS

PORTFÓLIO
DE PROJETOS

CONTATO

DECANATO DE PESQUISA
E INOVAÇÃO

dpi@unb.br

DECANATO DE EXTENSÃO

ddirdex@unb.br

Para doar, acesse
www.finatec.org.br/doacaoprojetos/form

COPEI
Comitê de Pesquisa, Inovação e Extensão
de combate à Covid-19

Universidade de Brasília

Versão atualizada em **11.01.2021**